EL GUERRERO del ANTIFAZ

13

PLANETA DeAGOSTINI®

SIGUIENDO LA PISTA
con EL GUERRERO del ANTIFAZ
1'25 PTS

SIGUIENDO LA PISTA
con
EL GUERRERO DEL ANTIFAZ
por
M. GAGO
DON LUIS RECOBRA EL SENTIDO Y PUEDE RELATAR LO QUE SABE DE LO SUCEDIDO EN LA CUEVA DE LA VIEJA ZIMBRA, DESCARTANDO ASÍ LA CULPABILIDAD DEL GUERRERO DEL ANTIFAZ EN EL RAPTO DE ANA MARÍA.
...AQUEL MORO IBA DISFRAZADO COMO VOS, GUERRERO DEL ANTIFAZ... ¡YO LE MATÉ...
ESTE PERRO TIENE SUERTE
LUEGO ME GOLPEARON EN LA CABEZA... DEBIÓ SER ZIMBRA... CUANDO VOLVÍ EN SÍ ESTABA SÓLIDAMENTE ATADO... ELLA ME OBLIGÓ A TOMAR DROGAS QUE ME TENÍAN A SU MERCED...
BIEN, DON LUIS. SERENAOS... YO SALVARÉ A LA CONDESITA, SI ES POSIBLE
¡SÍ, HACEDLO!! ¡NO SÉ QUIÉN SE LA LLEVARÍA DE LA CUEVA!! ¡PERO SERÍA GENTE DE OLIÁN!... ¡SALVADLA, AMIGO MÍO, SALVADLA!
LO HARÉ, SI VIVE
LA EXCITACIÓN LE HA HECHO PERDER EL SENTIDO DE NUEVO
AHORA DEBEMOS INFORMARNOS DE DÓNDE PARA OLIÁN
DON LUIS ESTÁ MUY DÉBIL... TAL VEZ NO RESISTA SU ORGANISMO
HACED TODO LO QUE PODÁIS POR ÉL...
YO PARTO EN SEGUIDA. YA VOLVERÉ, DON RODOLFO
OSMÍN, FERNANDO Y EL GUERRERO PREPARAN TRES BUENOS CORCELES Y SE DISPONEN A EMPRENDER LA BÚSQUEDA DE OLIÁN.
POR FIN SALDREMOS DE AQUÍ...
GRACIAS POR VUESTRA CONFIANZA Y GENEROSA AYUDA, SEÑOR
OS SÉ LEAL A NOSOTROS
TAMBIÉN TE HAS LIBRADO ESTA VEZ, GUERRERO DEL ANTIFAZ; PERO YA NOS VEREMOS CUANDO VUELVAS...
EL TRÍO AMIGO ABANDONA LA FORTALEZA, DISPUESTO A SEGUIR LA PISTA DEL EXREYEZUELO RAPTOR.
X

MIENTRAS TANTO, BEATRIZ LLORA Y SUSPIRA, PENSANDO EN SU AMOR IMPOSIBLE HACIA EL PIRATA NEGRO.
SU RELIGIÓN, SU PASADO, ... DON CARLOS, ... ¡OH! ¡TODO SE ALZA EN CONTRA DE NUESTRO AMOR!
SI ÉL RENUNCIARA A SU RELIGIÓN... A SUS MARES... A SUS AMIGOS... ¡OH, DIOS MÍO! ¿NO HA DADO YA BASTANTE POR MÍ Y LOS MÍOS?...
2
HIJITA... SIEMPRE OS ENCUENTRO MIRANDO AL MAR, CON EL ROSTRO APENADO... DECIDME; ¿NO ESTAIS CONTENTA CONMIGO Y DON CARLOS?
PERDONAD, PADRE MÍO... NO SABÉIS... BUENO... SÍ QUE ESTOY CONTENTA... NO OS PREOCUPÉIS...
SÉ QUÉ OS AFLIGE... LO SOSPECHABA, Y DON CARLOS CONFIRMÓ MIS PENSAMIENTOS... ¿POR QUÉ OS HABÉIS ENAMORADO DE ESE HOMBRE?
¡AH! LO SABÉIS... SÍ... NO QUISE QUE ME OCURRIERA... PENSABA QUE ME DEBÍA A MI PATRIA, MI RELIGIÓN, A VOS... Y A DON CARLOS... PERO...
OS RUEGO, HIJITA, NO PENSÉIS MÁS EN ESE PIRATA. YA HA SIDO PREMIADO CON ORO, JOYAS Y OTROS OBJETOS... PERO VOS NO PODÉIS SER PARA ÉL
LO SÉ... LO SÉ... Y SUFRO... POR ELLO...
MIENTRAS, EN UN BODEGÓN DE LA COSTA, EL PIRATA NEGRO RECURRE AL ALCOHOL PARA OLVIDAR.
A SU SALUD
AHORA... UN JARRO POR VOSOTROS, AMIGOS MÍOS...
SEÑOR; NO DEBES BEBER MÁS. ERES EL JEFE...
¿EL JEFE? ¿DE QUÉ... DE QUIÉNES? ¡BAH! VOSOTROS TAMBIÉN SOIS JEFES... ELLA TAMBIÉN LO ES... MANDA EN MI CORAZÓN...
VEN A VER LOS REGALOS DE LOS CRISTIANOS...

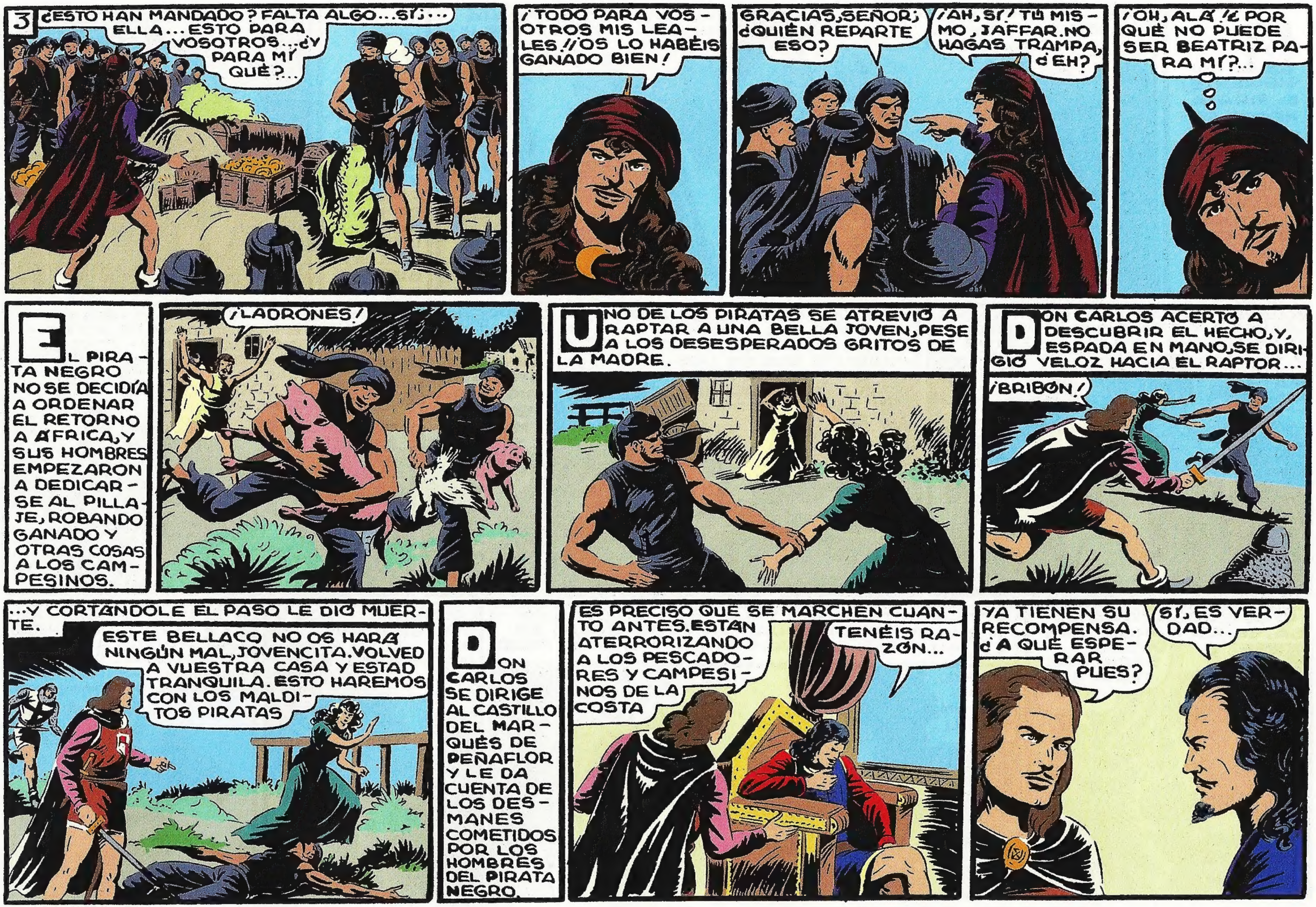
3
¿ESTO HAN MANDADO? FALTA ALGO... SÍ;... ELLA... ESTO PARA VOSOTROS... ¿Y PARA MÍ QUÉ?...
¡TODO PARA VOSOTROS MIS LEALES! ¡OS LO HABÉIS GANADO BIEN!
GRACIAS, SEÑOR; ¿QUIÉN REPARTE ESO?
¡AH, SÍ! TÚ MISMO, JAFFAR. NO HAGAS TRAMPA, ¿EH?
¡OH, ALÁ! ¿POR QUÉ NO PUEDE SER BEATRIZ PARA MÍ?...
EL PIRATA NEGRO NO SE DECIDÍA A ORDENAR EL RETORNO A ÁFRICA, Y SUS HOMBRES EMPEZARON A DEDICARSE AL PILLAJE, ROBANDO GANADO Y OTRAS COSAS A LOS CAMPESINOS.
¡LADRONES!
UNO DE LOS PIRATAS SE ATREVIÓ A RAPTAR A UNA BELLA JOVEN, PESE A LOS DESESPERADOS GRITOS DE LA MADRE.
DON CARLOS ACERTÓ A DESCUBRIR EL HECHO, Y, ESPADA EN MANO, SE DIRIGIÓ VELOZ HACIA EL RAPTOR...
¡BRIBÓN!
...Y CORTÁNDOLE EL PASO LE DIÓ MUERTE.
ESTE BELLACO NO OS HARÁ NINGÚN MAL, JOVENCITA. VOLVED A VUESTRA CASA Y ESTAD TRANQUILA. ESTO HAREMOS CON LOS MALDITOS PIRATAS
DON CARLOS SE DIRIGE AL CASTILLO DEL MARQUÉS DE PEÑAFLOR Y LE DA CUENTA DE LOS DESMANES COMETIDOS POR LOS HOMBRES DEL PIRATA NEGRO.
ES PRECISO QUE SE MARCHEN CUANTO ANTES. ESTÁN ATERRORIZANDO A LOS PESCADORES Y CAMPESINOS DE LA COSTA
TENÉIS RAZÓN...
YA TIENEN SU RECOMPENSA. ¿A QUÉ ESPERAR PUES?
SÍ, ES VERDAD...

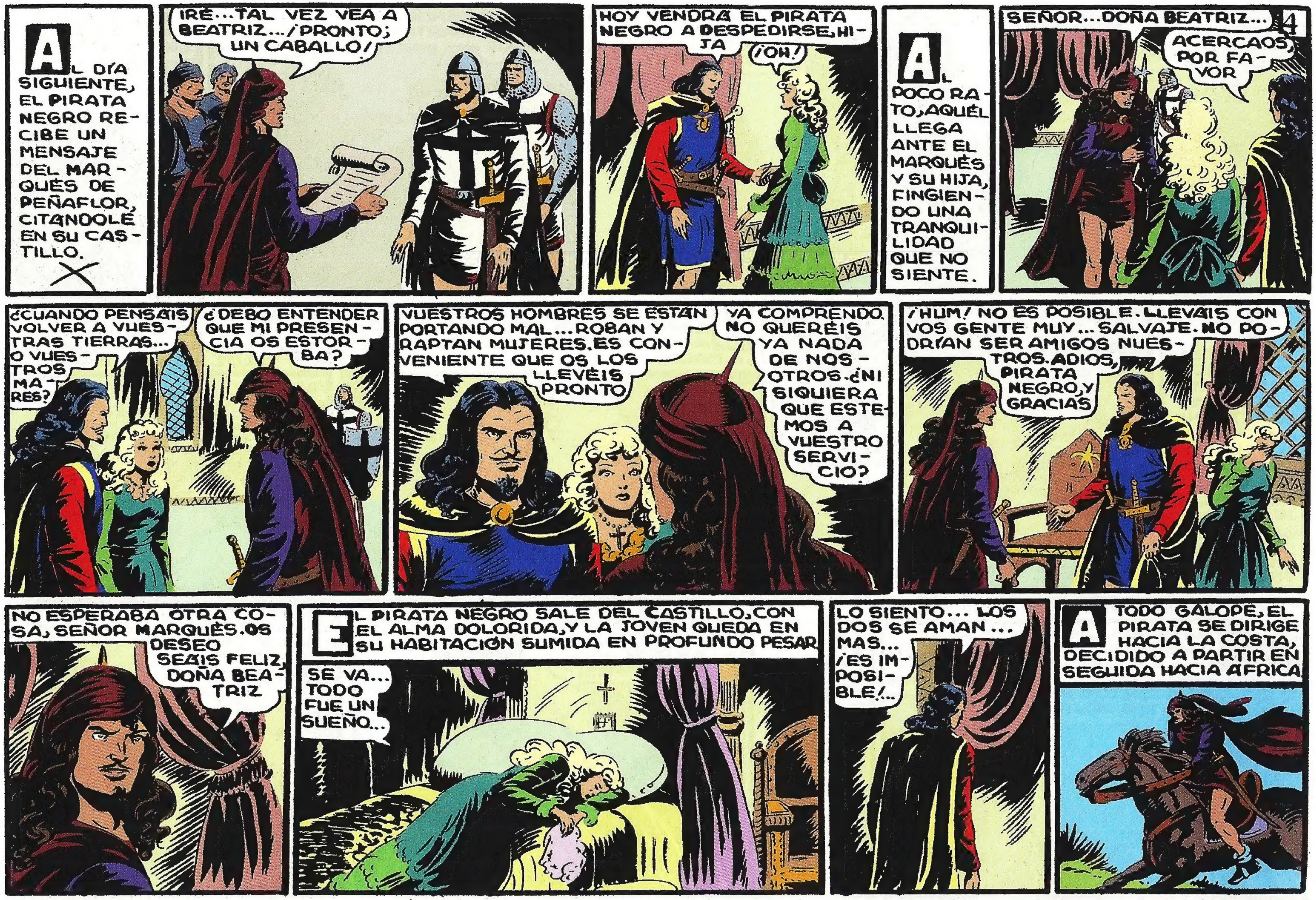

AL DÍA SIGUIENTE, EL PIRATA NEGRO RECIBE UN MENSAJE DEL MARQUÉS DE PEÑAFLOR, CITÁNDOLE EN SU CASTILLO.
IRÉ... TAL VEZ VEA A BEATRIZ... ¡PRONTO; UN CABALLO!
HOY VENDRÁ EL PIRATA NEGRO A DESPEDIRSE, HIJA
¡OH!
AL POCO RATO, AQUÉL LLEGA ANTE EL MARQUÉS Y SU HIJA, FINGIENDO UNA TRANQUILIDAD QUE NO SIENTE.
SEÑOR... DOÑA BEATRIZ...
ACERCAOS, POR FAVOR
¿CUÁNDO PENSÁIS VOLVER A VUESTRAS TIERRAS... O VUESTROS MARES?
¿DEBO ENTENDER QUE MI PRESENCIA OS ESTORBA?
VUESTROS HOMBRES SE ESTÁN PORTANDO MAL... ROBAN Y RAPTAN MUJERES. ES CONVENIENTE QUE OS LOS LLEVÉIS PRONTO
YA COMPRENDO. NO QUERÉIS YA NADA DE NOSOTROS. ¿NI SIQUIERA QUE ESTEMOS A VUESTRO SERVICIO?
¡HUM! NO ES POSIBLE. LLEVÁIS CON VOS GENTE MUY... SALVAJE. NO PODRÍAN SER AMIGOS NUESTROS. ADIÓS, PIRATA NEGRO, Y GRACIAS
NO ESPERABA OTRA COSA, SEÑOR MARQUÉS. OS DESEO SEÁIS FELIZ, DOÑA BEATRIZ
EL PIRATA NEGRO SALE DEL CASTILLO, CON EL ALMA DOLORIDA, Y LA JOVEN QUEDA EN SU HABITACIÓN SUMIDA EN PROFUNDO PESAR
SE VA... TODO FUE UN SUEÑO...
LO SIENTO... LOS DOS SE AMAN... MAS... ¡ES IMPOSIBLE!...
A TODO GALOPE, EL PIRATA SE DIRIGE HACIA LA COSTA, DECIDIDO A PARTIR EN SEGUIDA HACIA ÁFRICA

5
¡EH, COMPAÑEROS! ¡PARTIMOS EN SEGUIDA PARA ÁFRICA!
MUY BIEN, JEFE; LO PREPARAREMOS TODO
PERO MUCHO CUIDADO, ¿EH? CASTIGARÉ A TODO AQUEL QUE HAGA ALGUNA FECHORÍA
NO HAREMOS NADA MALO, CAPITÁN
¡Y NO MOLESTARME! ¡QUIERO DORMIR UN POCO! ¡ECHA MÁS, TIBURÓN!
BIEN, SEÑOR
POCO DESPUÉS, COMPLETAMENTE EBRIO, EL PIRATA NEGRO YACE EN EL SUELO, SUMIDO EN PESADO SUEÑO.
EL GUERRERO DEL ANTIFAZ Y SUS DOS COMPAÑEROS CONTINÚAN SU VIAJE A TODO GALOPE.
¿NO DESCANSAMOS?
CONFORME SE ACERCAN A LA REGIÓN MARÍTIMA, LOS TRES AMIGOS RECIBEN DATOS MÁS CONCRETOS SOBRE LA PISTA DE OLIÁN.
SÍ; OLIÁN PASÓ POR AQUÍ HACE DÍAS...
...PERO NO DISTINGUIMOS NINGUNA CRISTIANA ENTRE LAS MUJERES DE SU SÉQUITO...
¡HA TENIDO TIEMPO DE EMBARCAR, SI YA ESTABA EN CONTACTO CON CORSARIOS O PIRATAS! ¡VAMOS!
LOS TEMORES DEL GUERRERO SON CONFIRMADOS AL DÍA SIGUIENTE POR TRES SOLDADOS CRISTIANOS QUE ENCUENTRAN EN SU CAMINO.
TENEMOS NOTICIAS DE QUE EN LAS COSTAS DE MÁLAGA SE HAN VISTO NAVES PIRATAS BERBERISCAS...
¡CIELOS!
...Y OLIÁN Y SU GENTE SE DIRIGÍAN HACIA ALLÁ, SEGÚN NOS HAN DICHO UNOS ESPÍAS
¡VAMOS PRONTO!

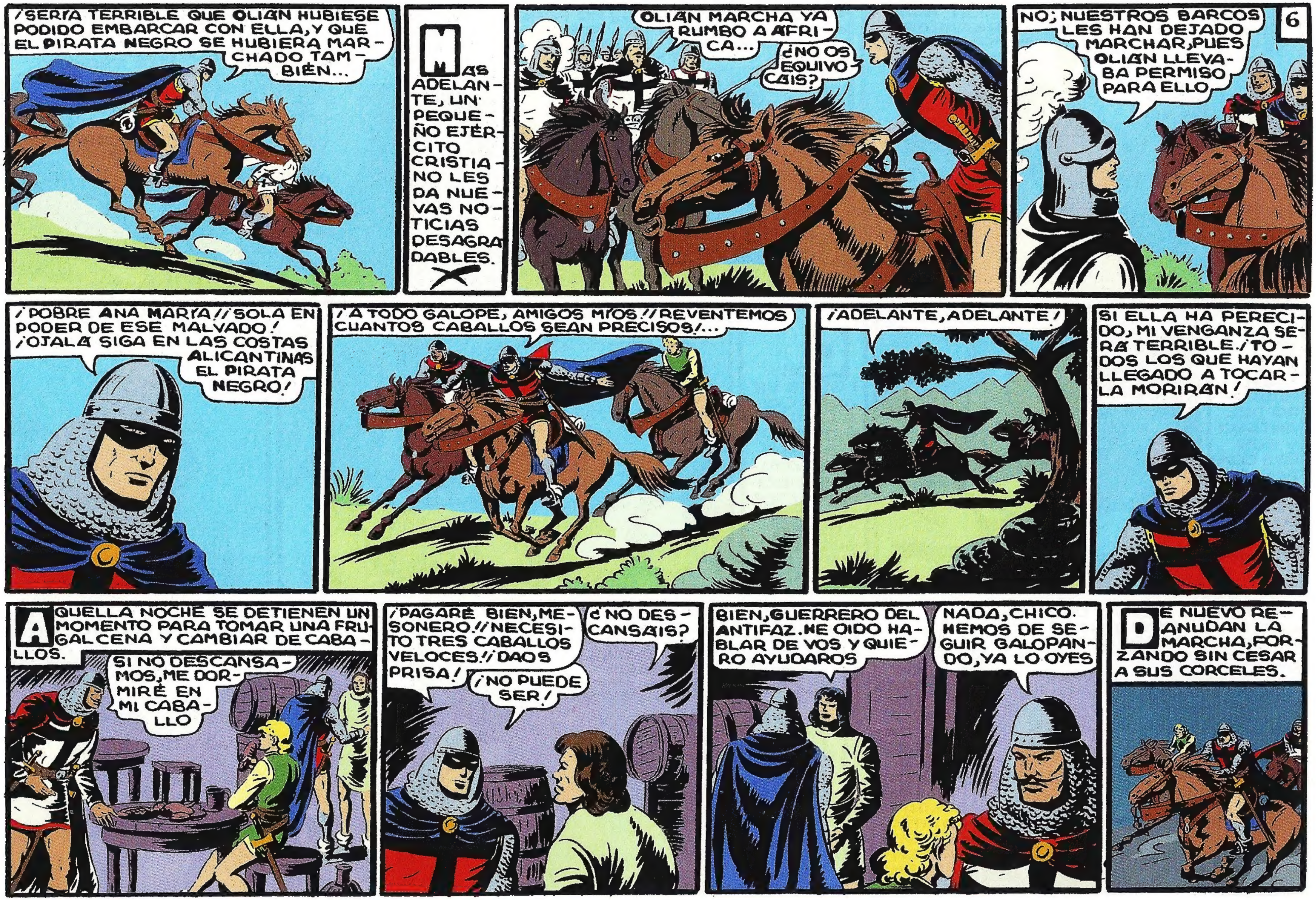
¡SERÍA TERRIBLE QUE OLIÁN HUBIESE PODIDO EMBARCAR CON ELLA, Y QUE EL PIRATA NEGRO SE HUBIERA MARCHADO TAMBIÉN...
MAS ADELANTE, UN PEQUEÑO EJÉRCITO CRISTIANO LES DA NUEVAS NOTICIAS DESAGRADABLES.
OLIÁN MARCHA YA RUMBO A ÁFRICA...
¿NO OS EQUIVOCÁIS?
NO; NUESTROS BARCOS LES HAN DEJADO MARCHAR, PUES OLIÁN LLEVABA PERMISO PARA ELLO
6
¡POBRE ANA MARÍA!! ¡SOLA EN PODER DE ESE MALVADO! ¡OJALÁ SIGA EN LAS COSTAS ALICANTINAS EL PIRATA NEGRO!
¡A TODO GALOPE, AMIGOS MÍOS!! ¡REVENTEMOS CUANTOS CABALLOS SEAN PRECISOS!...
¡ADELANTE, ADELANTE!
SI ELLA HA PERECIDO, MI VENGANZA SERÁ TERRIBLE. ¡TODOS LOS QUE HAYAN LLEGADO A TOCARLA MORIRÁN!
AQUELLA NOCHE SE DETIENEN UN MOMENTO PARA TOMAR UNA FRUGAL CENA Y CAMBIAR DE CABALLOS.
SI NO DESCANSAMOS, ME DORMIRÉ EN MI CABALLO
¡PAGARÉ BIEN, MESONERO!! ¡NECESITO TRES CABALLOS VELOCES!! ¡DAOS PRISA!
¿NO DESCANSÁIS?
¡NO PUEDE SER!
BIEN, GUERRERO DEL ANTIFAZ. HE OÍDO HABLAR DE VOS Y QUIERO AYUDAROS
NADA, CHICO. HEMOS DE SEGUIR GALOPANDO, YA LO OYES
DE NUEVO REANUDAN LA MARCHA, FORZANDO SIN CESAR A SUS CORCELES.

7
AL DÍA SIGUIENTE, LLEGAN A LA ENSENADA DONDE AÚN ESTÁN FONDEADOS LOS NAVÍOS DEL PIRATA NEGRO.
¡GRACIAS A QUE AÚN SEGUÍS AQUÍ! ¿Y VUESTRO JEFE?
¿QUÉ QUIERES DE ÉL?
NECESITO VERLO EN EL ACTO. INDÍCAME DÓNDE SE ENCUENTRA
ME PARECE QUE NO TE ATENDERÁ, CRISTIANO
ALLÍ ESTÁ... EN AQUEL BODEGÓN... UN POCO MAREADO
¡HUM! COMPRENDO SU ESTADO... PERO LE HARÉ VOLVER A LA REALIDAD
¡HUELE ESTO QUE APESTA A VINO, SEÑOR!
¡ESCUCHA, PIRATA NEGRO! NECESITO TU AYUDA. DEBES LLEVARME EN TUS BARCOS HACIA ÁFRICA
¡AH... AH! ¿ERES TÚ?
¿CUÁNDO PARTES? HE DE VOLVER ALLÁ
¿OTRO LÍO? JE, JE... NO, AMIGO... BEATRIZ NO VIENE... TÚ TAMPOCO...
¡YO HE DE IR, PIRATA NEGRO! TE PAGARÉ POR ELLO
PAGAR, PAGAR, PAGAR, JE, JE
RECUERDO NUESTRO PACTO; PROMETIMOS AYUDARNOS... AHORA NECESITO DE TI, Y YO HARÉ LO QUE PUEDA POR TI EN OTRA OCASIÓN
JE, JE... NO NECESITO NADA DE TI... NO QUIERO NADA
VUESTRO JEFE ESTÁ BORRACHO... HEMOS DE LLEVARLE A BORDO Y PARTIR
MEJOR SERÁ QUE TE DIRIJAS A JUSEP
JUSEP, GIGANTESCO PIRATA QUE SUBSTITUYE A SU JEFE EN EL MANDO, ES INFORMADO SOBRE LAS PRETENSIONES DEL GUERRERO.
¿QUIERE VENIR, EH?
ESE PERRO ES CULPABLE DE LO QUE LE SUCEDE A NUESTRO JEFE. ¡VOY A POR ÉL!

8
El coloso pirata se acerca amenazador a nuestro héroe, dispuesto a impedirle el embarque.
AHORA SOY YO EL JEFE, CRISTIANO, Y NO QUIERO NADA CONTIGO. ¡VETE PRONTO!
¡AH! ¿SÍ?
NUESTRO CAPITÁN ESTÁ LOCO POR ESA CRISTIANA QUE LE HABÉIS PUESTO DE CEBO...
NO NOS ENGAÑARÁS MÁS
TU SEÑOR ES MI AMIGO, PIRATA, Y ME CONCEDERÁ IR CON ÉL A ÁFRICA...
¡VETE O TE ECHARÉ YO!
TÚ NO ERES EL JEFE, JUSEP
¡APARTA TÚ, IMBÉCIL!
¡AHORA VERÁS, PUERCO CRISTIANO!
El coloso pirata se abalanza sobre el guerrero y éste le asesta un terrible derechazo.
¡ATRÁS!
¡JO, JO, JO! MUY GRANDE ES ESE IDIOTA, GUERRERO DEL ANTIFAZ, PERO SÉ QUE LE VENCERÁS
¡AHORA VERÁS!
¡MÁTALE, JUSEP! ¡ESE CRISTIANO PRETENDE CONVERTIRSE EN NUESTRO AMO! ¡AH!
¡NO SEÁIS ESTÚPIDOS! ¡SÓLO QUIERO QUE ME LLEVÉIS A ÁFRICA CON VOSOTROS!
¡NO SERÁ ASÍ, MALDITO!
¡DEMONIO! QUIERE ABRAZAROS, SEÑOR... QUIZÁ DESEE VUESTRA AMISTAD...
TE APLASTARÉ ENTRE MIS BRAZOS FÁCILMENTE

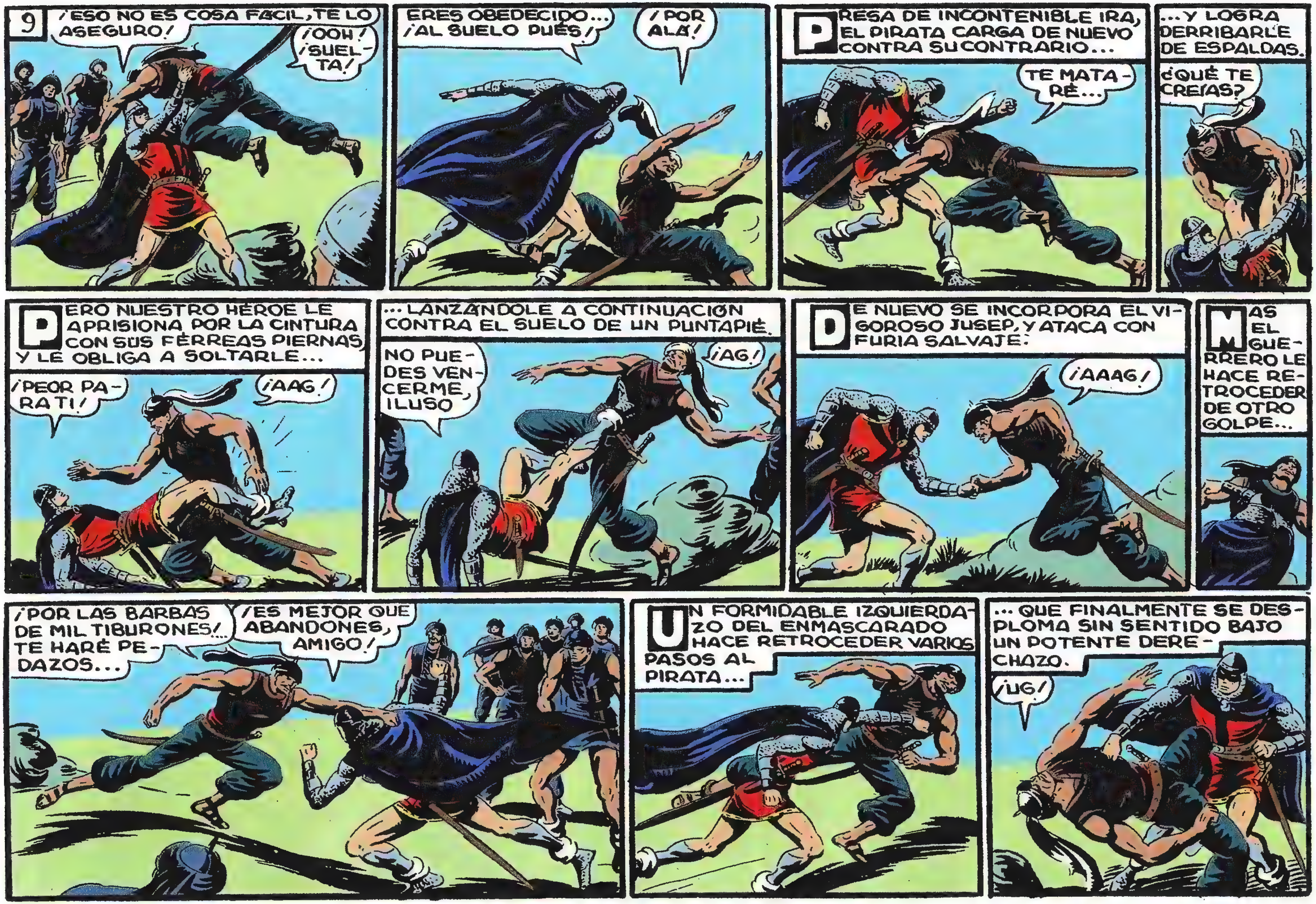
9
¡ESO NO ES COSA FACIL, TE LO ASEGURO!
¡OOH! ¡SUELTA!
ERES OBEDECIDO... ¡AL SUELO PUÉS!
¡POR ALÁ!
PRESA DE INCONTENIBLE IRA, EL PIRATA CARGA DE NUEVO CONTRA SU CONTRARIO...
TE MATARÉ...
...Y LOGRA DERRIBARLE DE ESPALDAS.
¿QUÉ TE CREÍAS?
PERO NUESTRO HÉROE LE APRISIONA POR LA CINTURA CON SUS FÉRREAS PIERNAS Y LE OBLIGA A SOLTARLE...
¡PEOR PARA TI!
¡AAG!
...LANZÁNDOLE A CONTINUACIÓN CONTRA EL SUELO DE UN PUNTAPIÉ.
NO PUEDES VENCERME, ILUSO
¡AG!
DE NUEVO SE INCORPORA EL VIGOROSO JUSEP, Y ATACA CON FURIA SALVAJE:
¡AAAG!
MAS EL GUERRERO LE HACE RETROCEDER DE OTRO GOLPE...
¡POR LAS BARBAS DE MIL TIBURONES!... TE HARÉ PEDAZOS...
¡ES MEJOR QUE ABANDONES, AMIGO!
UN FORMIDABLE IZQUIERDAZO DEL ENMASCARADO HACE RETROCEDER VARIOS PASOS AL PIRATA...
... QUE FINALMENTE SE DESPLOMA SIN SENTIDO BAJO UN POTENTE DERECHAZO.
¡UG!

NO HAGAIS LO QUE JUSEP, NO QUIERO PELEAR CON VOSOTROS...
¡HUM!
AHORA SUBIRÉ A UNO DE VUESTROS BARCOS CON MIS AMIGOS, Y SI EL PIRATA NEGRO NO ME QUIERE A SU LADO YA LO DIRÁ ÉL
POCO DESPUÉS SE ULTIMAN LOS PREPARATIVOS DEL VIAJE SIN QUE LOS PIRATAS LES MOLESTEN MÁS.
ADIÓS, BEATRIZ. YA ME VOY... JA, JA
10
POCO MÁS TARDE, LOS NAVÍOS PIRATAS SE HACEN A LA MAR LLEVANDO A NUESTROS AMIGOS.
LLEVEMOS CUIDADO CON ESTA GENTE, GUERRERO DEL ANTIFAZ. NO NOS QUIEREN BIEN
TIENES RAZÓN; PERO NO CREO QUE OSEN METERSE CON NOSOTROS...
¡HUM! NO SÉ...
ANA MARÍA
AL DÍA SIGUIENTE, EL PIRATA NEGRO SE ENCUENTRA MÁS DESPEJADO, Y SE DIRIGE HACIA EL GUERRERO DEL ANTIFAZ.
¿CÓMO TE HAS ATREVIDO A EMBARCAR CON NOSOTROS?
¿NO SOMOS AMIGOS?
NO; TÚ ERES UN BRIBÓN QUE PRETENDE BENEFICIARSE A MI COSTA...
NO TE ENFADES, AMIGO. TE EXPLICARÉ...
¡BASTA! ¡OS ARROJARÉ AL MAR A LOS TRES!
FIN

En TIERRAS AFRICANAS
con EL GUERRERO del ANTIFAZ
1'25 PTS

EN TIERRAS AFRICANAS
con
EL GUERRERO DEL ANTIFAZ
por
M. GAGO
El pirata negro, influenciado mayormente por sus hombres, se dirige amenazador hacia el Guerrero del Antifaz, Osmín y Fernando.
VOSOTROS HABÉIS QUERIDO EMBARCAROS EN MIS NAVES, Y YO AHORA QUIERO ECHAROS DE ELLAS. ¡AL AGUA, PUES!
CALMA LOS NERVIOS
POR VOSOTROS LO HE PERDIDO TODO... NO QUIERO MÁS TRATOS CON CRISTIANOS
ESCUCHA; LA MUJER A QUIEN AMO CON TODA MI ALMA HA SIDO RAPTADA Y ES CONDUCIDA A ÁFRICA POR OLIÁN, SU APREHENSOR, POR ESO EMBARCAMOS EN TUS NAVES
¿Y QUÉ TENGO QUE VER CON ESO?
NADA. SÓLO QUIERO QUE ME LLEVES HASTA ALLÍ, DONDE ACTUARÉ POR MI CUENTA
¡HUM! BIEN ESTÁ SI MI FAVOR SE LIMITA A ESO
ÉCHALOS AL MAR, SEÑOR. NOS TRAEN DESGRACIA
¿POR QUÉ NO SER AMIGOS, PIRATA NEGRO?
NO; NO QUIERO TRATOS CON VOSOTROS... PERO OS DEJARÉ EN UNA LANCHA FRENTE A LAS COSTAS AFRICANAS
HACES MAL, JEFE...
NO SON ENEMIGOS. LES ABANDONAREMOS PRONTO DE TODAS FORMAS, JUSEP
SE APROXIMA UNA TORMENTA... ESTA VEZ NO LUCHARÉ YO CON ELLA
¡TOMA EL MANDO TÚ, JUSEF! ¡QUIERO DESCANSAR!
¡ESTÁ BIEN, SEÑOR!

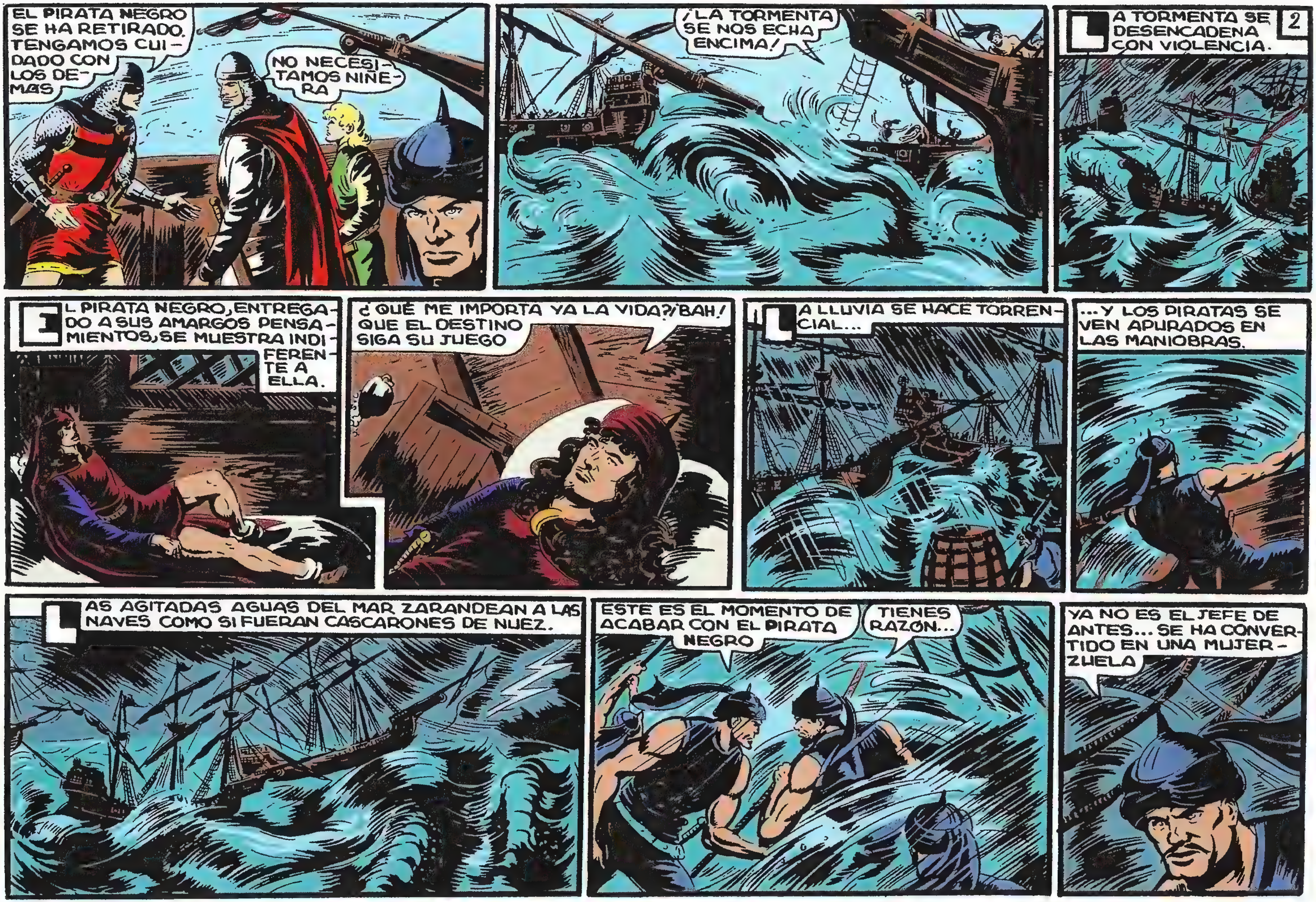
EL PIRATA NEGRO SE HA RETIRADO. TENGAMOS CUIDADO CON LOS DEMAS
NO NECESITAMOS NIÑERA
¡LA TORMENTA SE NOS ECHA ENCIMA!
LA TORMENTA SE DESENCADENA CON VIOLENCIA.
2
EL PIRATA NEGRO, ENTREGADO A SUS AMARGOS PENSAMIENTOS, SE MUESTRA INDIFERENTE A ELLA.
¿QUÉ ME IMPORTA YA LA VIDA?¡BAH! QUE EL DESTINO SIGA SU JUEGO
LA LLUVIA SE HACE TORRENCIAL...
...Y LOS PIRATAS SE VEN APURADOS EN LAS MANIOBRAS.
LAS AGITADAS AGUAS DEL MAR ZARANDEAN A LAS NAVES COMO SI FUERAN CASCARONES DE NUEZ.
ESTE ES EL MOMENTO DE ACABAR CON EL PIRATA NEGRO
TIENES RAZÓN...
YA NO ES EL JEFE DE ANTES... SE HA CONVERTIDO EN UNA MUJERZUELA

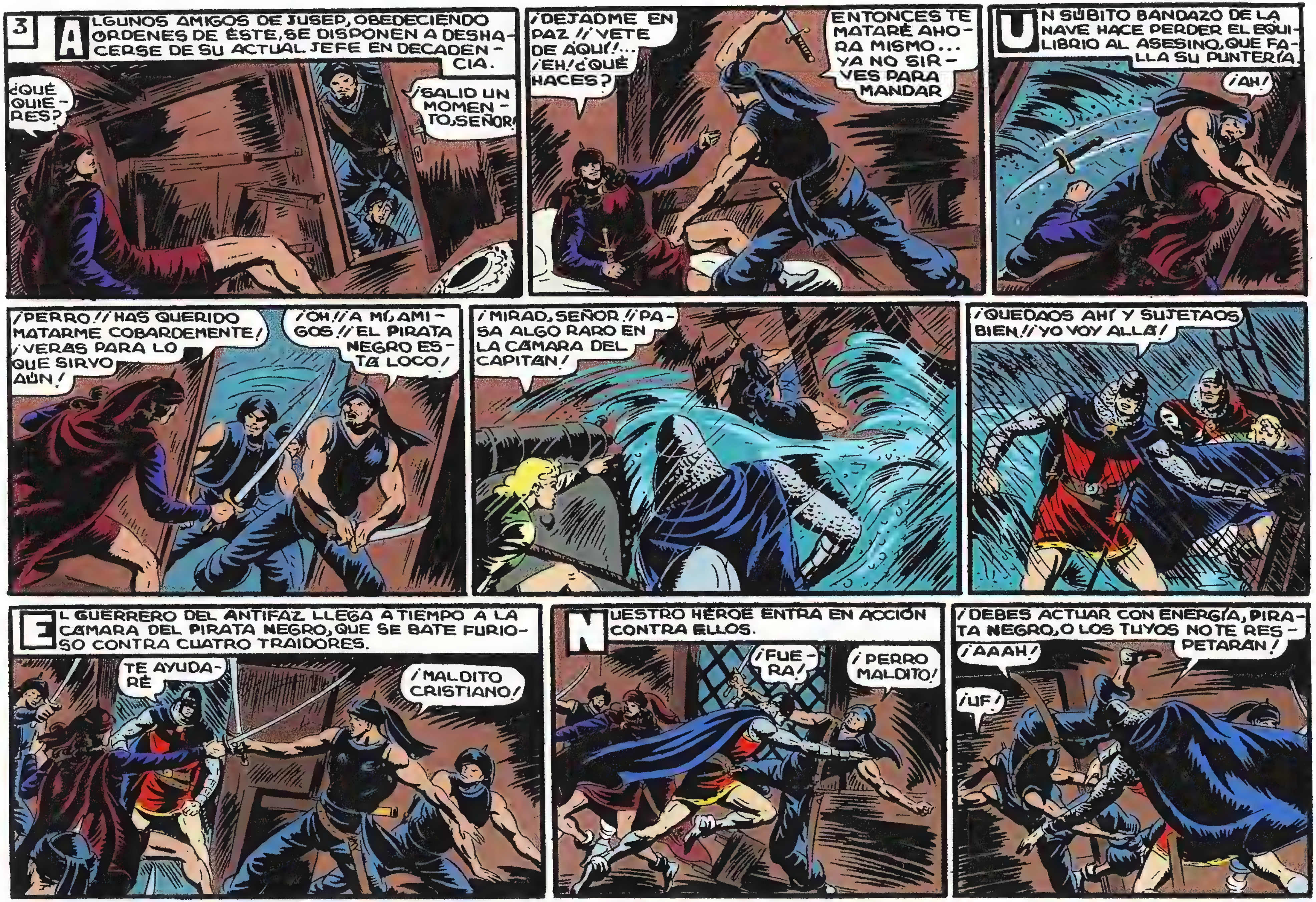
3
ALGUNOS AMIGOS DE JUSEP, OBEDECIENDO ÓRDENES DE ÉSTE, SE DISPONEN A DESHACERSE DE SU ACTUAL JEFE EN DECADENCIA.
¿QUÉ QUIERES?
¡SALIÓ UN MOMENTO, SEÑOR!
¡DEJADME EN PAZ! ¡VETE DE AQUÍ!... ¡EH! ¿QUÉ HACES?
ENTONCES TE MATARÉ AHORA MISMO... YA NO SIRVES PARA MANDAR
UN SÚBITO BANDAZO DE LA NAVE HACE PERDER EL EQUILIBRIO AL ASESINO, QUE FALLA SU PUNTERÍA
¡AH!
¡PERRO! ¡HAS QUERIDO MATARME COBARDEMENTE! ¡VERÁS PARA LO QUE SIRVO AÚN!
¡OH! ¡A MÍ, AMIGOS! ¡EL PIRATA NEGRO ESTÁ LOCO!
¡MIRAD, SEÑOR! ¡PASA ALGO RARO EN LA CÁMARA DEL CAPITÁN!
¡QUEDAOS AHÍ Y SUJETAOS BIEN! ¡YO VOY ALLÁ!
EL GUERRERO DEL ANTIFAZ LLEGA A TIEMPO A LA CÁMARA DEL PIRATA NEGRO, QUE SE BATE FURIOSO CONTRA CUATRO TRAIDORES.
TE AYUDARÉ
¡MALDITO CRISTIANO!
NUESTRO HÉROE ENTRA EN ACCIÓN CONTRA ELLOS.
¡FUERA!
¡PERRO MALDITO!
¡DEBES ACTUAR CON ENERGÍA, PIRATA NEGRO, O LOS TUYOS NO TE RESPETARÁN!
¡AAAH!
¡UF!

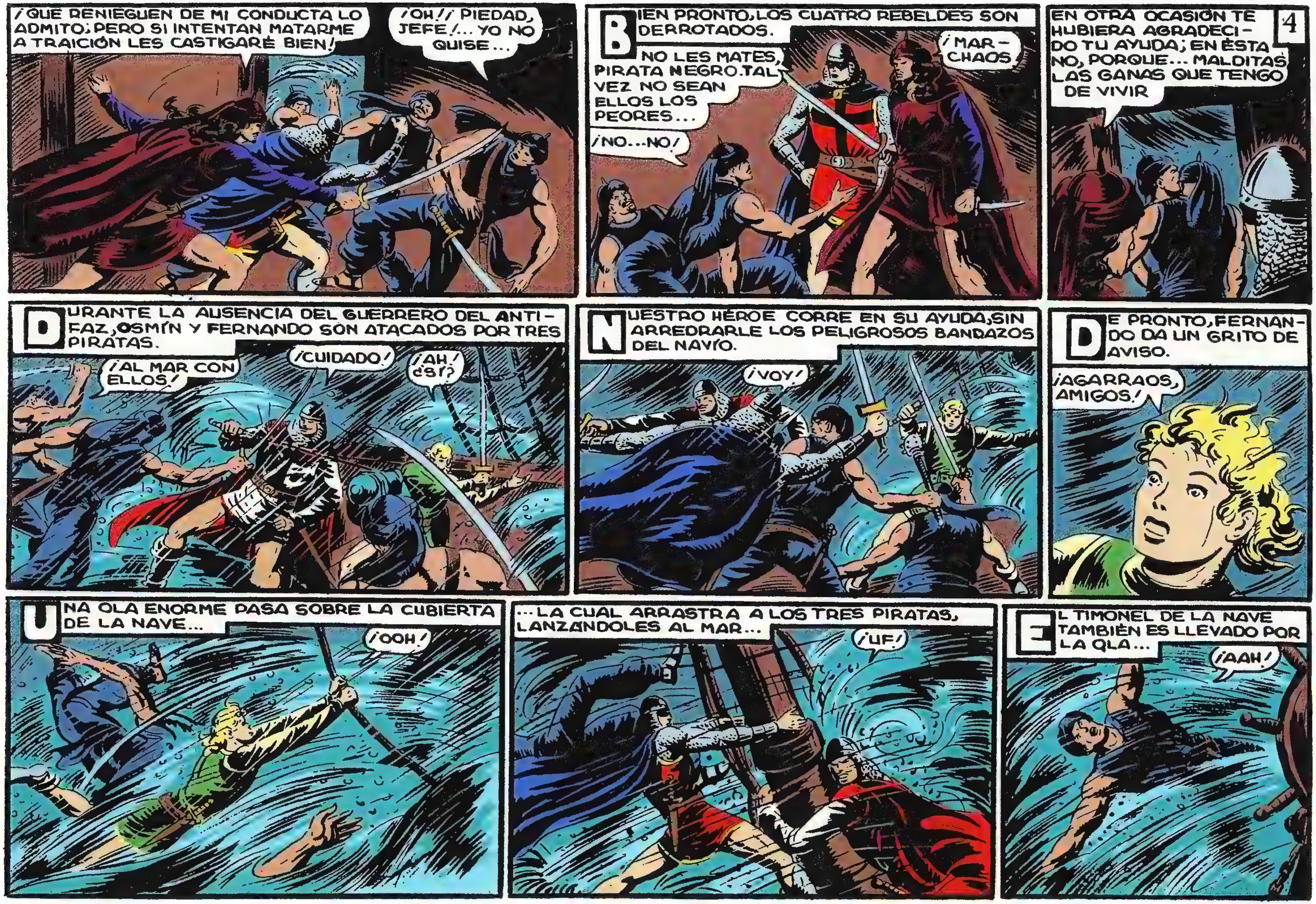

¡QUE RENIEGUEN DE MI CONDUCTA LO ADMITO; PERO SI INTENTAN MATARME A TRAICIÓN LES CASTIGARÉ BIEN!
¡OH!/ PIEDAD, JEFE!... YO NO QUISE...
BIEN PRONTO, LOS CUATRO REBELDES SON DERROTADOS.
NO LES MATES, PIRATA NEGRO. TAL VEZ NO SEAN ELLOS LOS PEORES...
¡MAR-CHAOS!
¡NO...NO!
4
EN OTRA OCASIÓN TE HUBIERA AGRADECIDO TU AYUDA; EN ÉSTA NO, PORQUE... MALDITAS LAS GANAS QUE TENGO DE VIVIR
DURANTE LA AUSENCIA DEL GUERRERO DEL ANTIFAZ, OSMÍN Y FERNANDO SON ATACADOS POR TRES PIRATAS.
¡AL MAR CON ELLOS!
¡CUIDADO!
¡AH! ¿SÍ?
NUESTRO HÉROE CORRE EN SU AYUDA, SIN ARREDRARLE LOS PELIGROSOS BANDAZOS DEL NAVÍO.
¡VOY!
DE PRONTO, FERNANDO DA UN GRITO DE AVISO.
¡AGARRAOS, AMIGOS!
UNA OLA ENORME PASA SOBRE LA CUBIERTA DE LA NAVE...
¡OOH!
...LA CUAL ARRASTRA A LOS TRES PIRATAS, LANZÁNDOLES AL MAR...
¡UF!
EL TIMONEL DE LA NAVE TAMBIÉN ES LLEVADO POR LA OLA...
¡AAH!

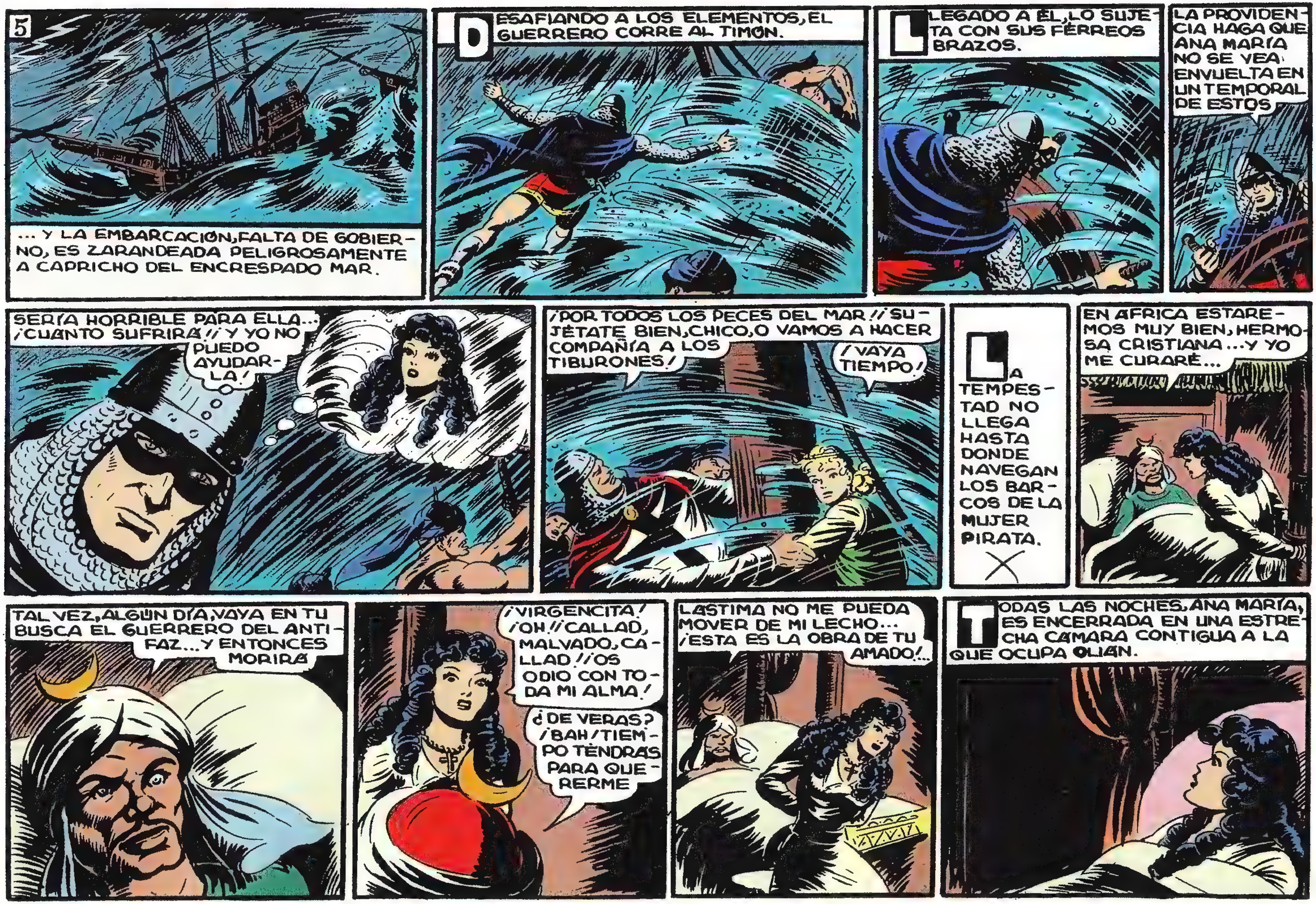
5
... Y LA EMBARCACIÓN, FALTA DE GOBIERNO, ES ZARANDEADA PELIGROSAMENTE A CAPRICHO DEL ENCRESPADO MAR.
DESAFIANDO A LOS ELEMENTOS, EL GUERRERO CORRE AL TIMÓN.
LLEGADO A ÉL, LO SUJETA CON SUS FÉRREOS BRAZOS.
LA PROVIDENCIA HAGA QUE ANA MARÍA NO SE VEA ENVUELTA EN UN TEMPORAL DE ESTOS
SERÍA HORRIBLE PARA ELLA... ¡CUANTO SUFRIRÁ!! Y YO NO PUEDO AYUDARLA!
¡POR TODOS LOS PECES DEL MAR!! SUJÉTATE BIEN, CHICO, O VAMOS A HACER COMPAÑÍA A LOS TIBURONES!
¡VAYA TIEMPO!
LA TEMPESTAD NO LLEGA HASTA DONDE NAVEGAN LOS BARCOS DE LA MUJER PIRATA.
EN ÁFRICA ESTAREMOS MUY BIEN, HERMOSA CRISTIANA ...Y YO ME CURARÉ...
TAL VEZ, ALGÚN DÍA, VAYA EN TU BUSCA EL GUERRERO DEL ANTIFAZ... Y ENTONCES MORIRÁ
¡VIRGENCITA! ¡OH!! CALLAD, MALVADO, CALLAD!! OS ODIO CON TODA MI ALMA!
¿DE VERAS? ¡BAH! TIEMPO TENDRÁS PARA QUERERME
LÁSTIMA NO ME PUEDA MOVER DE MI LECHO... ¡ESTA ES LA OBRA DE TU AMADO!...
TODAS LAS NOCHES, ANA MARÍA, ES ENCERRADA EN UNA ESTRECHA CÁMARA CONTIGUA A LA QUE OCUPA OLIÁN.

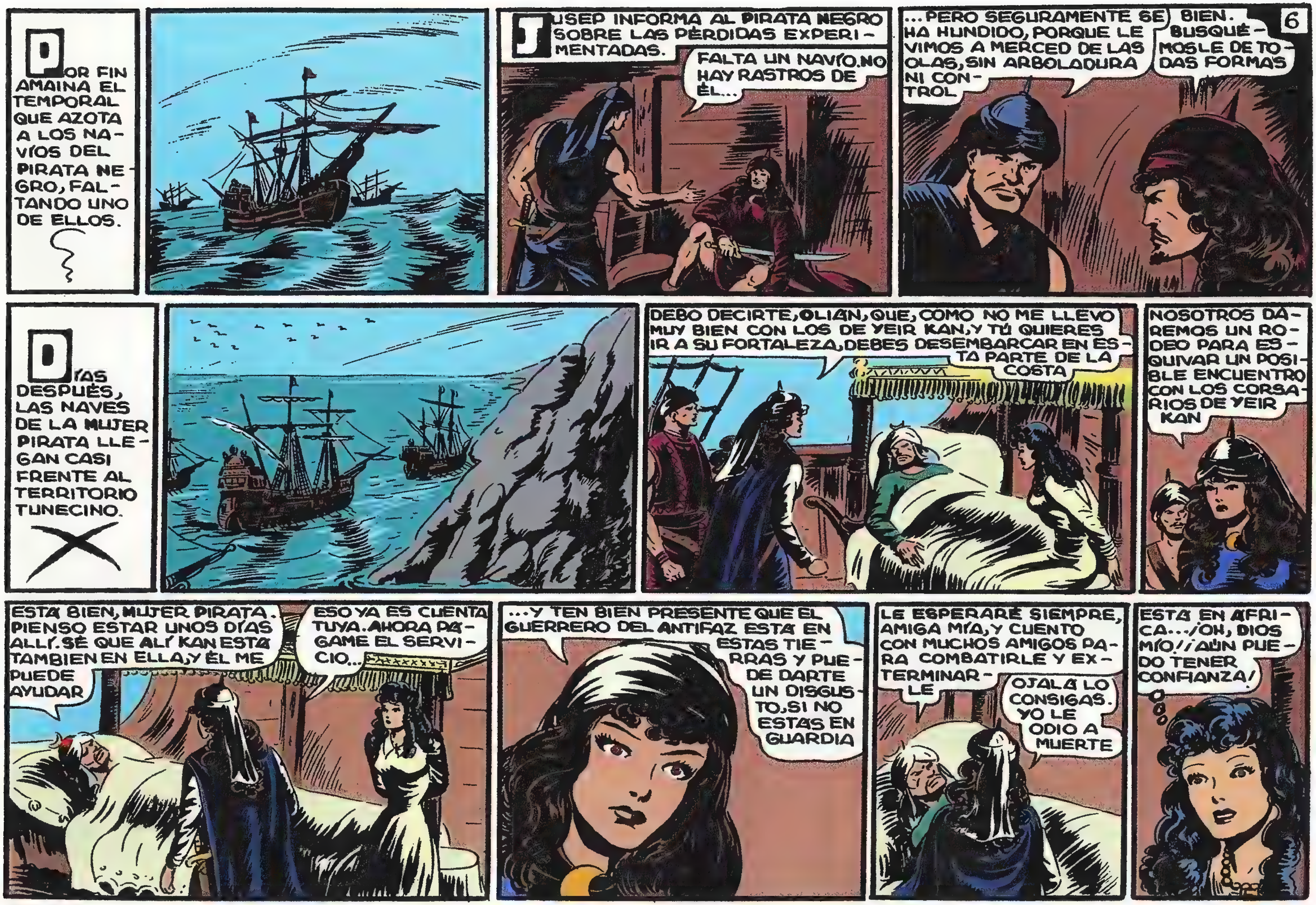
6
POR FIN AMAINA EL TEMPORAL QUE AZOTA A LOS NAVÍOS DEL PIRATA NEGRO, FALTANDO UNO DE ELLOS.
JUSEP INFORMA AL PIRATA NEGRO SOBRE LAS PÉRDIDAS EXPERIMENTADAS.
FALTA UN NAVÍO. NO HAY RASTROS DE ÉL...
...PERO SEGURAMENTE SE HA HUNDIDO, PORQUE LE VIMOS A MERCED DE LAS OLAS, SIN ARBOLADURA NI CONTROL
BIEN. BUSQUÉMOSLE DE TODAS FORMAS
DÍAS DESPUÉS, LAS NAVES DE LA MUJER PIRATA LLEGAN CASI FRENTE AL TERRITORIO TUNECINO.
DEBO DECIRTE, OLIAN, QUE, COMO NO ME LLEVO MUY BIEN CON LOS DE YEIR KAN, Y TÚ QUIERES IR A SU FORTALEZA, DEBES DESEMBARCAR EN ESTA PARTE DE LA COSTA
NOSOTROS DAREMOS UN RODEO PARA ESQUIVAR UN POSIBLE ENCUENTRO CON LOS CORSARIOS DE YEIR KAN
ESTÁ BIEN, MUJER PIRATA. PIENSO ESTAR UNOS DÍAS ALLÍ. SÉ QUE ALÍ KAN ESTÁ TAMBIEN EN ELLA, Y ÉL ME PUEDE AYUDAR
ESO YA ES CUENTA TUYA. AHORA PÁGAME EL SERVICIO...
...Y TEN BIEN PRESENTE QUE EL GUERRERO DEL ANTIFAZ ESTÁ EN ESTAS TIERRAS Y PUEDE DARTE UN DISGUSTO, SI NO ESTÁS EN GUARDIA
LE ESPERARÉ SIEMPRE, AMIGA MÍA, Y CUENTO CON MUCHOS AMIGOS PARA COMBATIRLE Y EXTERMINARLE
OJALÁ LO CONSIGAS. YO LE ODIO A MUERTE
ESTÁ EN ÁFRICA... ¡OH, DIOS MÍO! ¡AÚN PUEDO TENER CONFIANZA!

7
OLIÁN Y SU SÉQUITO DESEMBARCARON EN AQUEL PUNTO DE LA COSTA AFRICANA Y SE TRASLADARON AL TERRITORIO DEL DIFUNTO YEIR KAN. AL DÍA SIGUIENTE...
¿QUÉ OLIÁN VIENE A ÁFRICA? ¿ÉL TAMBIÉN HA SIDO VENCIDO?
ASÍ ES; Y QUIERE VEROS CUANTO ANTES
PIENSA COMPRARLE AL REY DE TÚNEZ ALGUNAS TIERRAS Y RETIRARSE A ELLAS
¡VAYA!... LE VERÉ EN SEGUIDA. SERÁ MI HUÉSPED
BIEN VENIDO A MIS TIERRAS, OLIÁN
¿TUYAS, ALÍ KAN?
¡DIOS MÍO! ¡ALÍ KAN! EL ASESINO DE LA MADRE DEL GUERRERO DEL ANTIFAZ! EL AUTOR DE TODAS SUS DESVENTURAS...
¿QUIÉN ES ESA PRECIOSA MUCHACHA, OLIÁN?
LA NOVIA DEL GUERRERO DEL ANTIFAZ... AHORA MI ESCLAVA... AHORA Y SIEMPRE, PESE A QUIEN PESE, ALÍ KAN
¡AH! MUY INTERESANTE. ¿Y NO TEMES LA VENGANZA DE ESE GUERRERO?
NO; LA VENGANZA HA DE SER MÍA
COMPRENDO; PERO TEN CUIDADO CON ÉL. ES MUY PELIGROSO... Y ES SEGURO QUE VENDRÁ A POR ELLA
ANA MARÍA ES LLEVADA A LAS HABITACIONES QUE ALÍ KAN DESTINA A LAS ESCLAVAS DE SU AMIGO OLIÁN.
DEBES ARREGLARTE BIEN, CRISTIANA. OLIÁN QUIERE VERTE HERMOSA
VIRGENCITA... SI ÉL VINIERA...
ALGUIEN ESPÍA DESDE UNA VENTANA ALTA, A LAS ESCLAVAS DE OLIÁN.

EL IGNORADO Y CURIOSO OBSERVADOR NO ES OTRO QUE ALÍ KAN, QUE SE SIENTE ATRAÍDO POR LA VIRGINAL HERMOSURA DE LA CONDESITA.
LOS DEL PIRATA NEGRO NO LOGRARON ENCONTRAR EL NAVÍO DESAPARECIDO, Y PROSIGUIERON SU VIAJE HACIA LOS GELVES.
LA TRIPULACIÓN QUIERE QUE ROMPAS TU AMISTAD CON EL GUERRERO...
8
...Y QUE LE ECHES AL MAR CON SUS AMIGOS. TRAE DESGRACIA...
¡BASTA! HARÉIS LO QUE YO QUIERA
LA IMPACIENCIA ME CONSUME... ¿DÓNDE ESTARÁ OLIÁN AHORA?...
LA GENTECILLA DEL PIRATA NEGRO ANDA UN TANTO ALBOROTADA. NOS MIRA CON RECELO Y ODIO
LO SÉ. Y EL PIRATA NEGRO TAMBIÉN HA CAÍDO EN DESGRACIA
CINCO DÍAS DESPUÉS, OLIÁN Y LOS SUYOS ESTÁN PREPARADOS PARA ABANDONAR LA FORTALEZA DE ALÍ KAN E INTERNARSE EN TÚNEZ.
MI SEÑOR QUIERE DESPEDIRSE DE TI, SEÑOR. HOY MISMO SALIMOS PARA LAS POSESIONES QUE LE HA CEDIDO EL REY TUNECINO
¿EH?
¡POR ALÁ! ESE GORILA FAMÉLICO SE MARCHA, Y SE LLEVARÁ A LA GENTIL CRISTIANA
HE COMPRADO UNAS TIERRAS EN EL CENTRO DE TÚNEZ Y PARTO HOY HACIA ELLAS
TE DESEO UNA PRONTA CURACIÓN EN ELLAS... Y QUE EL GUERRERO DEL ANTIFAZ NO LLEGUE A TI...
ESCUCHA, OLIÁN. ¿POR QUÉ NO ME VENDES A ESA CRISTIANA QUE SÓLO PUEDE REPORTARTE DISGUSTOS?
¡JAMÁS! ES MÍA, PESE A QUIEN PESE
POCO DESPUÉS, OLIÁN Y SU GENTE, LLEVANDO A LA CONDESITA, SALEN DE LA FORTALEZA DEL NUEVO REYEZUELO.
MALDITO SEAS, OLIÁN

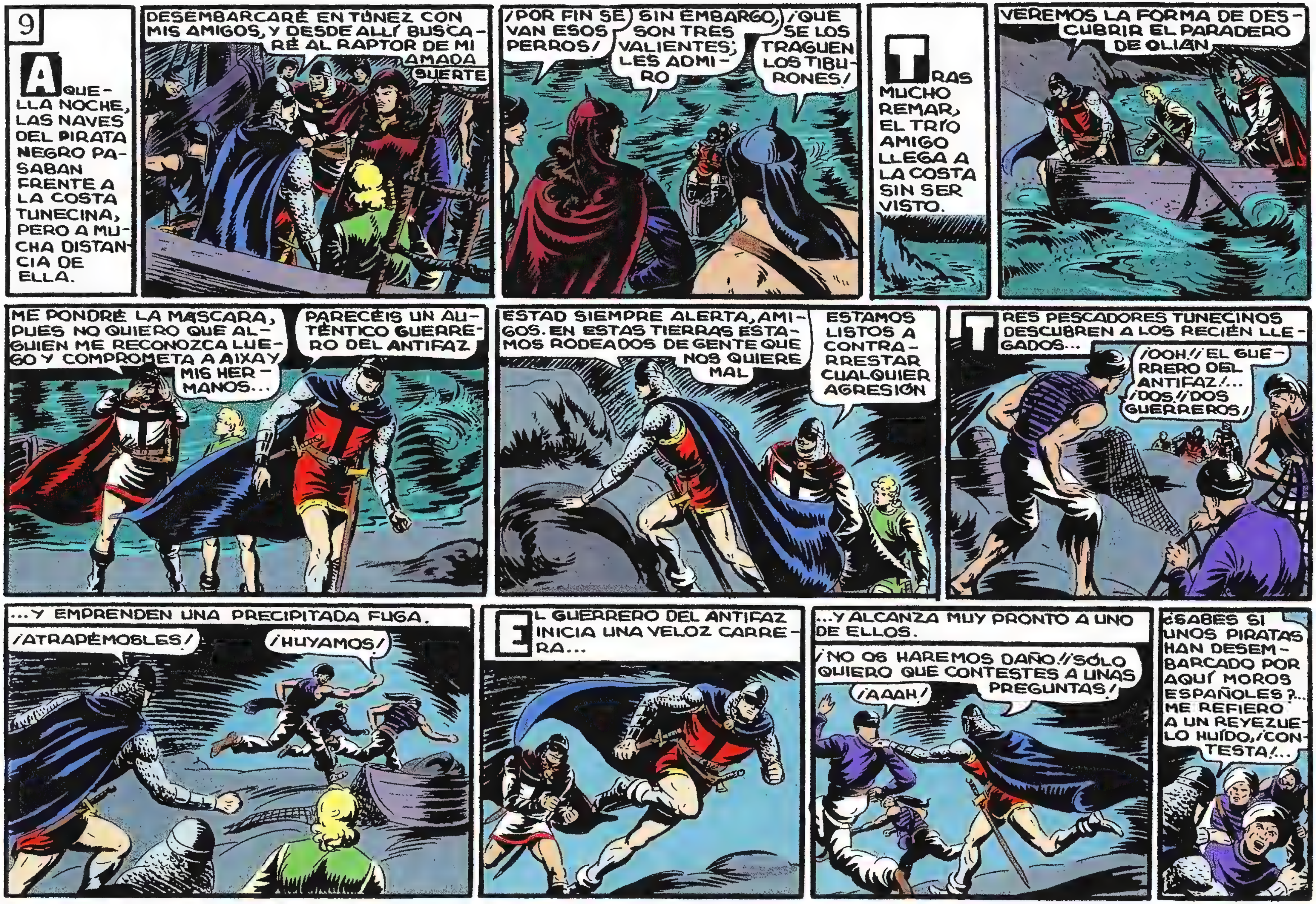

9
AQUELLA NOCHE, LAS NAVES DEL PIRATA NEGRO PASABAN FRENTE A LA COSTA TUNECINA, PERO A MUCHA DISTANCIA DE ELLA.
DESEMBARCARÉ EN TÚNEZ CON MIS AMIGOS, Y DESDE ALLÍ BUSCARÉ AL RAPTOR DE MI AMADA
SUERTE
¡POR FIN SE VAN ESOS PERROS!
SIN EMBARGO, SON TRES VALIENTES; LES ADMIRO
¡QUE SE LOS TRAGUEN LOS TIBURONES!
TRAS MUCHO REMAR, EL TRÍO AMIGO LLEGA A LA COSTA SIN SER VISTO.
VEREMOS LA FORMA DE DESCUBRIR EL PARADERO DE OLIÁN
ME PONDRÉ LA MÁSCARA, PUES NO QUIERO QUE ALGUIEN ME RECONOZCA LUEGO Y COMPROMETA A AIXA Y MIS HERMANOS...
PARECÉIS UN AUTÉNTICO GUERRERO DEL ANTIFAZ
ESTAD SIEMPRE ALERTA, AMIGOS. EN ESTAS TIERRAS ESTAMOS RODEADOS DE GENTE QUE NOS QUIERE MAL
ESTAMOS LISTOS A CONTRARRESTAR CUALQUIER AGRESIÓN
TRES PESCADORES TUNECINOS DESCUBREN A LOS RECIÉN LLEGADOS...
¡OOH!! ¡EL GUERRERO DEL ANTIFAZ!... ¡DOS!! ¡DOS GUERREROS!
...Y EMPRENDEN UNA PRECIPITADA FUGA.
¡ATRAPÉMOSLES!
¡HUYAMOS!
EL GUERRERO DEL ANTIFAZ INICIA UNA VELOZ CARRERA...
...Y ALCANZA MUY PRONTO A UNO DE ELLOS.
¡NO OS HAREMOS DAÑO!! ¡SÓLO QUIERO QUE CONTESTES A UNAS PREGUNTAS!
¡AAAH!
¿SABES SI UNOS PIRATAS HAN DESEMBARCADO POR AQUÍ MOROS ESPAÑOLES?... ME REFIERO A UN REYEZUELO HUIDO, ¡CONTESTA!...

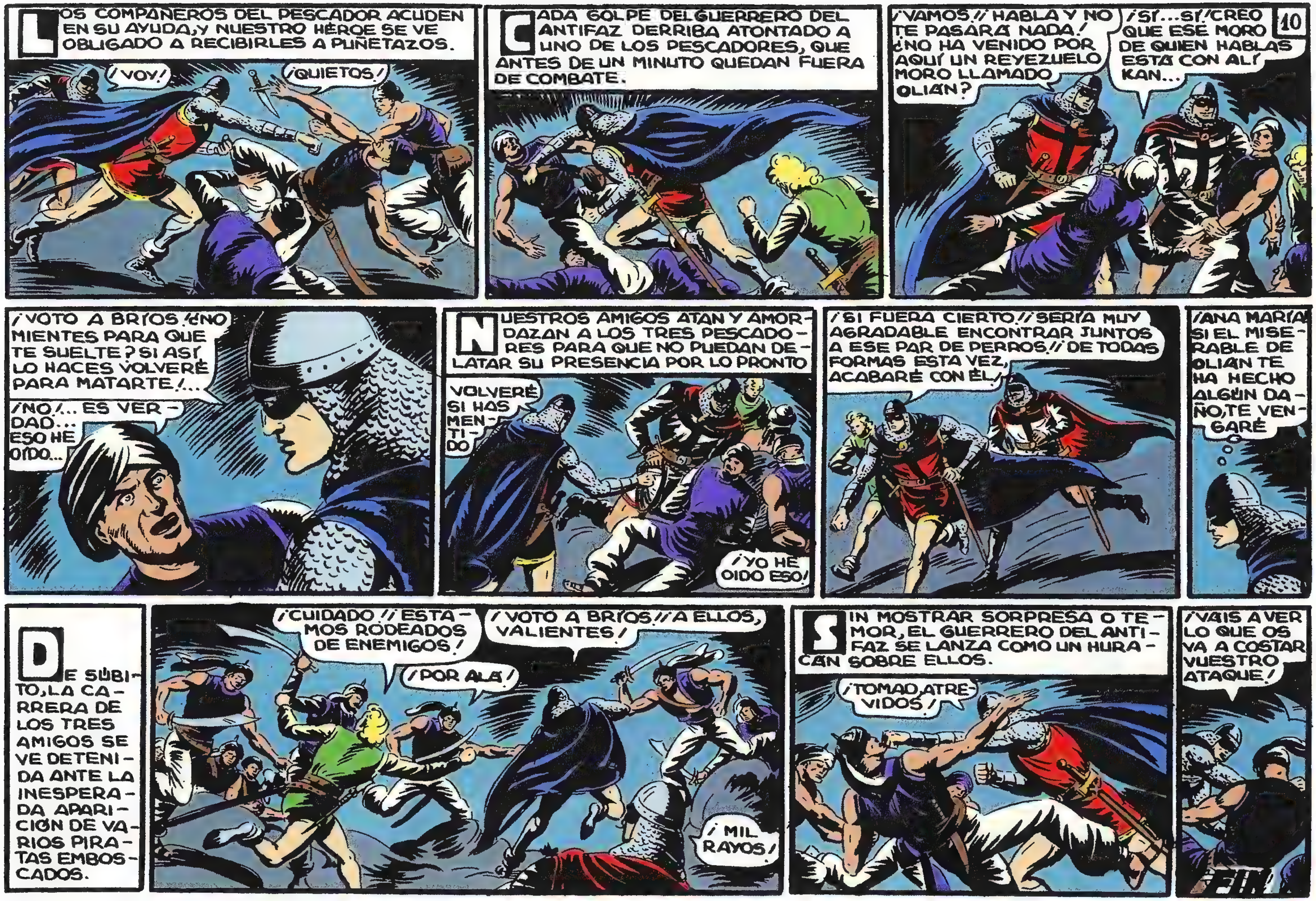

LOS COMPAÑEROS DEL PESCADOR ACUDEN EN SU AYUDA, Y NUESTRO HÉROE SE VE OBLIGADO A RECIBIRLES A PUÑETAZOS.
¡VOY!
¡QUIETOS!
CADA GOLPE DEL GUERRERO DEL ANTIFAZ DERRIBA ATONTADO A UNO DE LOS PESCADORES, QUE ANTES DE UN MINUTO QUEDAN FUERA DE COMBATE.
¡VAMOS!! HABLA Y NO TE PASARÁ NADA! ¿NO HA VENIDO POR AQUÍ UN REYEZUELO MORO LLAMADO OLIÁN?
¡SÍ...SÍ! ¡CREO QUE ESE MORO DE QUIEN HABLAS ESTÁ CON ALÍ KAN...
10
¡VOTO A BRÍOS! ¿NO MIENTES PARA QUE TE SUELTE? SI ASÍ LO HACES VOLVERÉ PARA MATARTE!...
¡NO!... ES VERDAD... ESO HE OÍDO...
NUESTROS AMIGOS ATAN Y AMORDAZAN A LOS TRES PESCADORES PARA QUE NO PUEDAN DELATAR SU PRESENCIA POR LO PRONTO
VOLVERÉ SI HAS MENTIDO
¡YO HE OÍDO ESO!
¡SI FUERA CIERTO!! ¡SERÍA MUY AGRADABLE ENCONTRAR JUNTOS A ESE PAR DE PERROS!! DE TODAS FORMAS ESTA VEZ, ACABARÉ CON ÉL!
¡ANA MARÍA! SI EL MISERABLE DE OLIÁN TE HA HECHO ALGÚN DAÑO, TE VENGARÉ
DE SÚBITO, LA CARRERA DE LOS TRES AMIGOS SE VE DETENIDA ANTE LA INESPERADA APARICIÓN DE VARIOS PIRATAS EMBOSCADOS.
¡CUIDADO!! ¡ESTAMOS RODEADOS DE ENEMIGOS!
¡POR ALÁ!
¡VOTO A BRÍOS!! ¡A ELLOS, VALIENTES!
¡MIL RAYOS!
SIN MOSTRAR SORPRESA O TEMOR, EL GUERRERO DEL ANTIFAZ SE LANZA COMO UN HURACÁN SOBRE ELLOS.
¡TOMAD, ATREVIDOS!
¡VAIS A VER LO QUE OS VA A COSTAR VUESTRO ATAQUE!
FIN

GUERRA A LOS TUNECINOS
con EL GUERRERO del ANTIFAZ
1'25 PTS

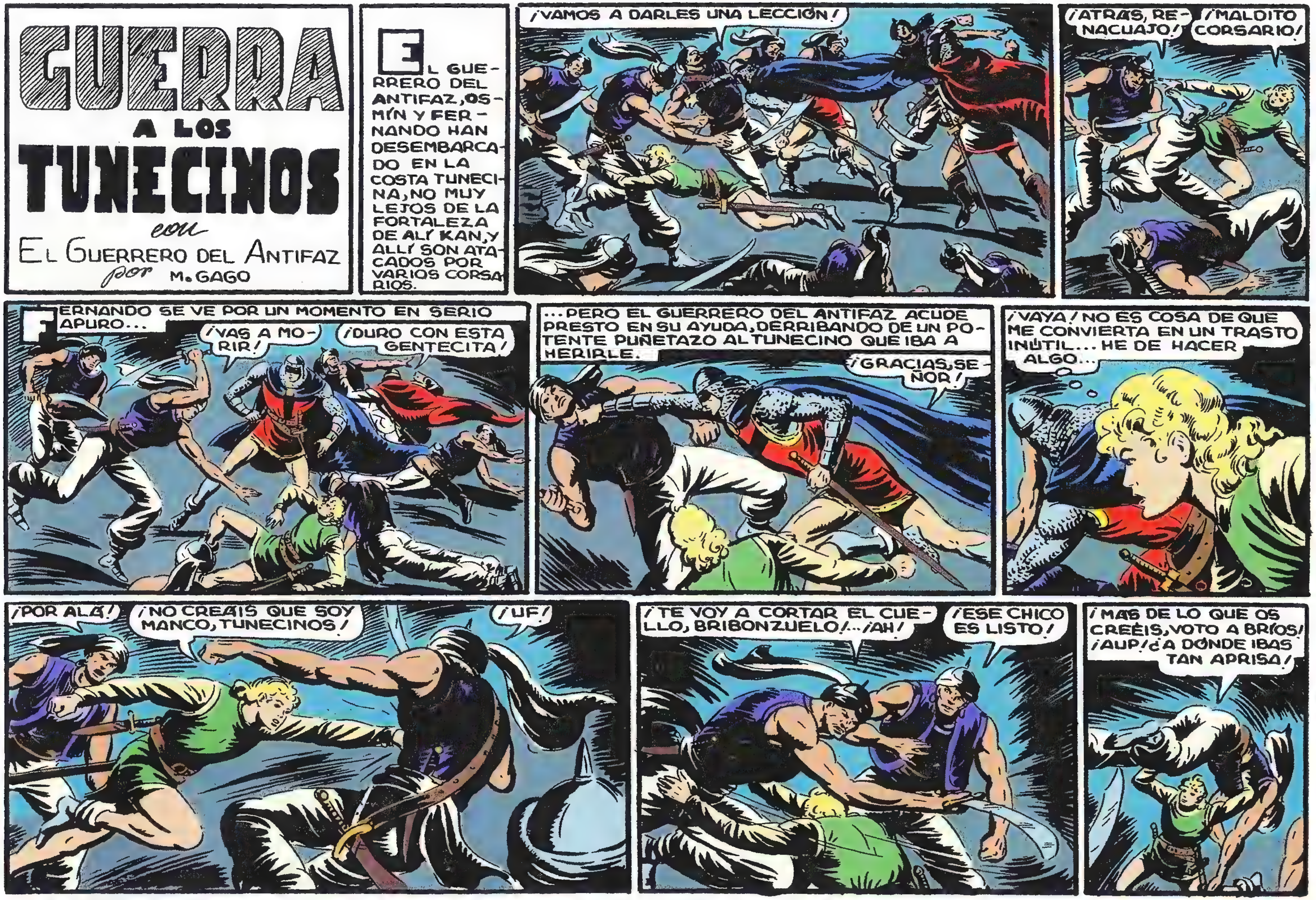

GUERRA A LOS TUNECINOS
con
EL GUERRERO DEL ANTIFAZ
por M. GAGO
EL GUERRERO DEL ANTIFAZ, OSMÍN Y FERNANDO HAN DESEMBARCADO EN LA COSTA TUNECINA, NO MUY LEJOS DE LA FORTALEZA DE ALÍ KAN, Y ALLÍ SON ATACADOS POR VARIOS CORSARIOS.
¡VAMOS A DARLES UNA LECCIÓN!
¡ATRÁS, RENACUAJO!
¡MALDITO CORSARIO!
FERNANDO SE VE POR UN MOMENTO EN SERIO APURO...
¡VAS A MORIR!
¡DURO CON ESTA GENTECITA!
...PERO EL GUERRERO DEL ANTIFAZ ACUDE PRESTO EN SU AYUDA, DERRIBANDO DE UN POTENTE PUÑETAZO AL TUNECINO QUE IBA A HERIRLE.
¡GRACIAS, SEÑOR!
¡VAYA! NO ES COSA DE QUE ME CONVIERTA EN UN TRASTO INÚTIL... HE DE HACER ALGO...
¡POR ALÁ!
¡NO CREÁIS QUE SOY MANCO, TUNECINOS!
¡UF!
¡TE VOY A CORTAR EL CUELLO, BRIBONZUELO!... ¡AH!
¡ESE CHICO ES LISTO!
¡MÁS DE LO QUE OS CREÉIS, VOTO A BRÍOS! ¡AUP! ¿A DÓNDE IBAS TAN APRISA!

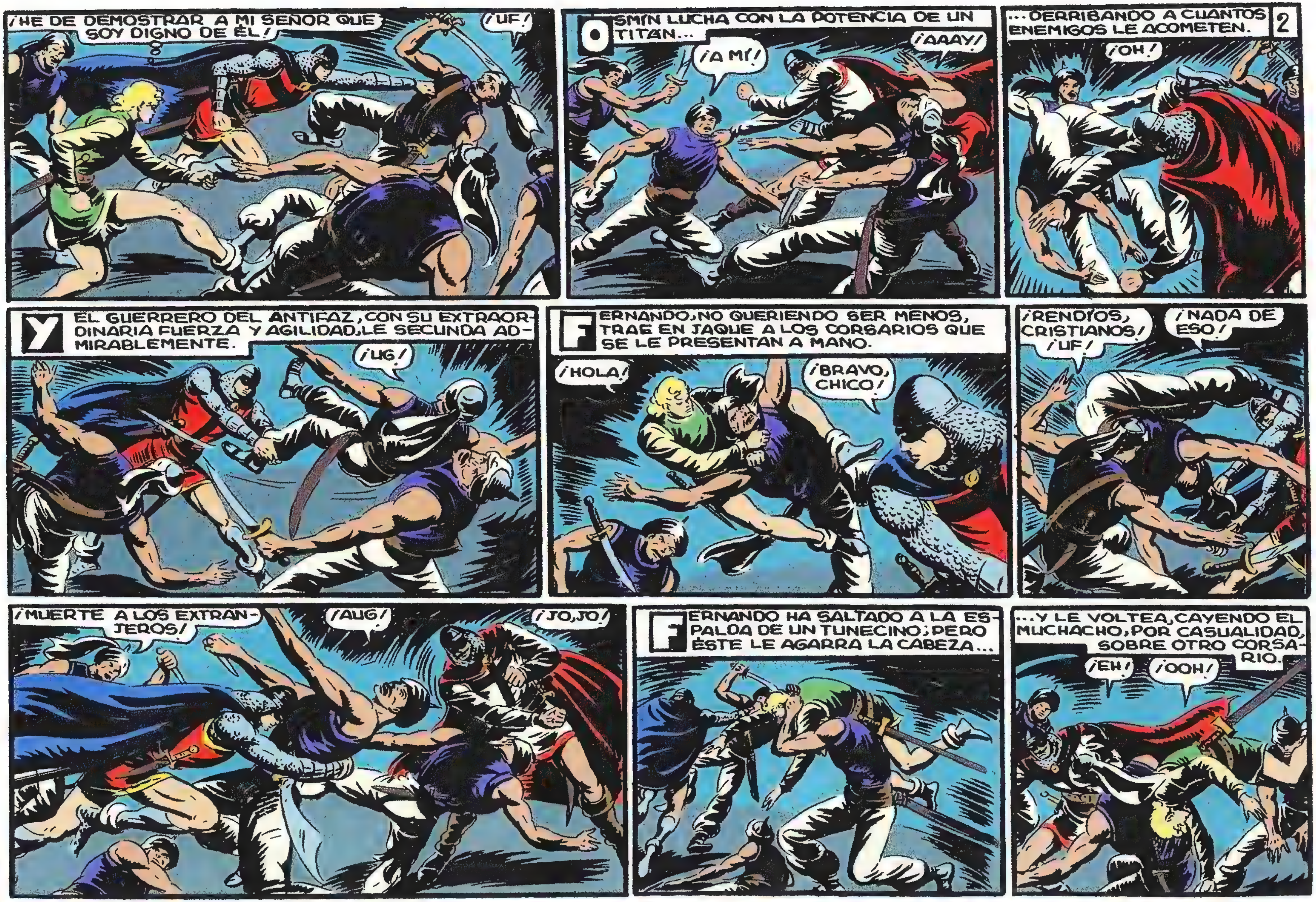
¡HE DE DEMOSTRAR A MI SEÑOR QUE SOY DIGNO DE ÉL!
¡UF!
OSMÍN LUCHA CON LA POTENCIA DE UN TITÁN...
¡A MÍ!
¡AAAY!
...DERRIBANDO A CUANTOS ENEMIGOS LE ACOMETEN.
2
¡OH!
Y EL GUERRERO DEL ANTIFAZ, CON SU EXTRAORDINARIA FUERZA Y AGILIDAD, LE SECUNDA ADMIRABLEMENTE.
¡UG!
FERNANDO, NO QUERIENDO SER MENOS, TRAE EN JAQUE A LOS CORSARIOS QUE SE LE PRESENTAN A MANO.
¡HOLA!
¡BRAVO, CHICO!
¡RENDÍOS, CRISTIANOS!
¡UF!
¡NADA DE ESO!
¡MUERTE A LOS EXTRANJEROS!
¡AUG!
¡JO, JO!
FERNANDO HA SALTADO A LA ESPALDA DE UN TUNECINO; PERO ÉSTE LE AGARRA LA CABEZA...
...Y LE VOLTEA, CAYENDO EL MUCHACHO, POR CASUALIDAD, SOBRE OTRO CORSARIO.
¡EH!
¡OOH!

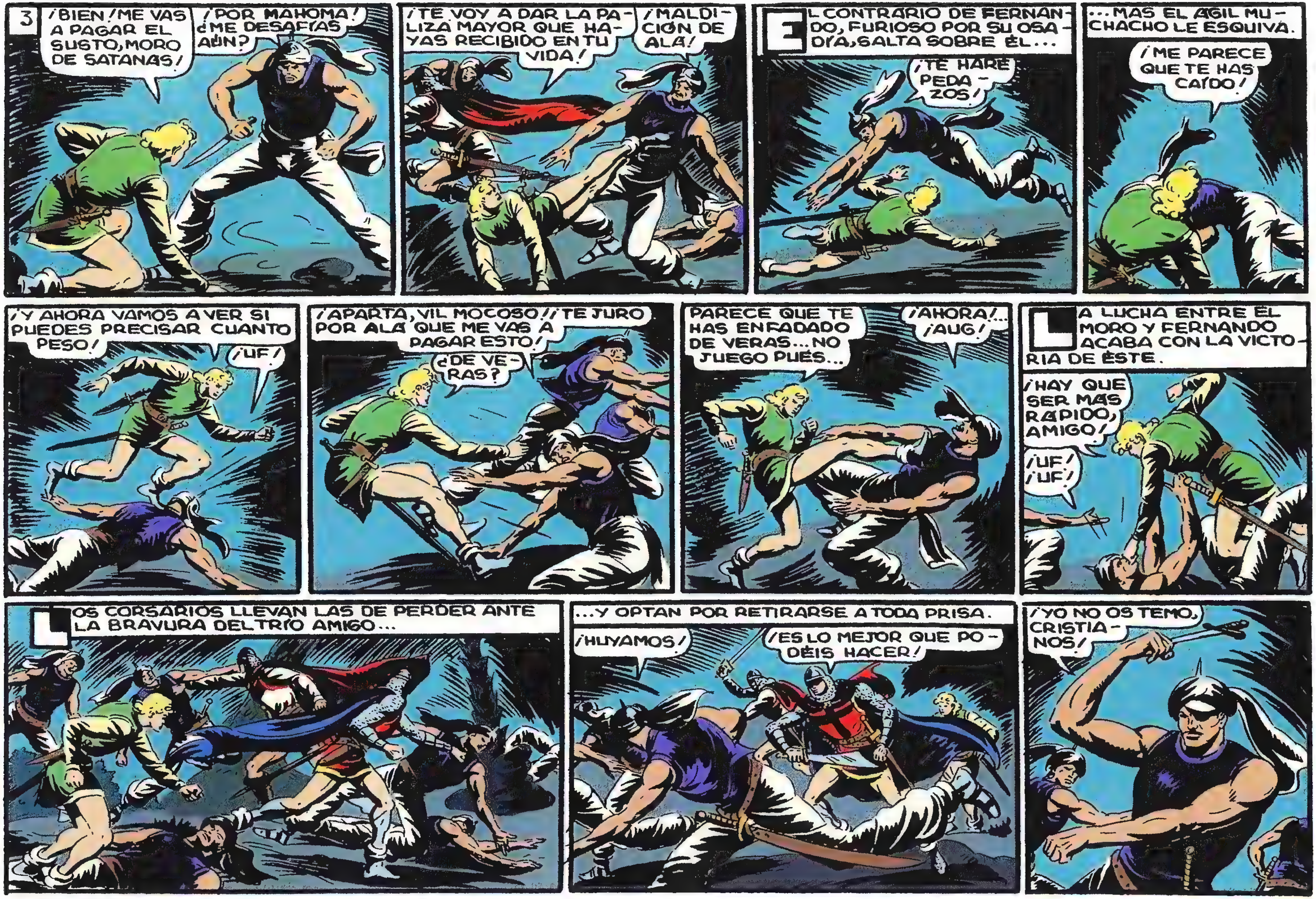
3
¡BIEN! ¡ME VAS A PAGAR EL SUSTO, MORO DE SATANAS!
¡POR MAHOMA! ¿ME DESAFÍAS AÚN?
¡TE VOY A DAR LA PALIZA MAYOR QUE HAYAS RECIBIDO EN TU VIDA!
¡MALDICIÓN DE ALÁ!
EL CONTRARIO DE FERNANDO, FURIOSO POR SU OSADÍA, SALTA SOBRE ÉL...
¡TE HARÉ PEDAZOS!
...MAS EL ÁGIL MUCHACHO LE ESQUIVA.
¡ME PARECE QUE TE HAS CAÍDO!
¡Y AHORA VAMOS A VER SI PUEDES PRECISAR CUANTO PESO!
¡UF!
¡APARTA, VIL MOCOSO! ¡TE JURO POR ALÁ QUE ME VAS A PAGAR ESTO!
¿DE VERAS?
PARECE QUE TE HAS ENFADADO DE VERAS... NO JUEGO PUÉS...
¡AHORA!... ¡AUG!
LA LUCHA ENTRE EL MORO Y FERNANDO ACABA CON LA VICTORIA DE ÉSTE.
¡HAY QUE SER MÁS RÁPIDO, AMIGO!
¡UF! ¡UF!
LOS CORSARIOS LLEVAN LAS DE PERDER ANTE LA BRAVURA DEL TRÍO AMIGO...
...Y OPTAN POR RETIRARSE A TODA PRISA.
¡HUYAMOS!
¡ES LO MEJOR QUE PODÉIS HACER!
¡YO NO OS TEMO, CRISTIANOS!

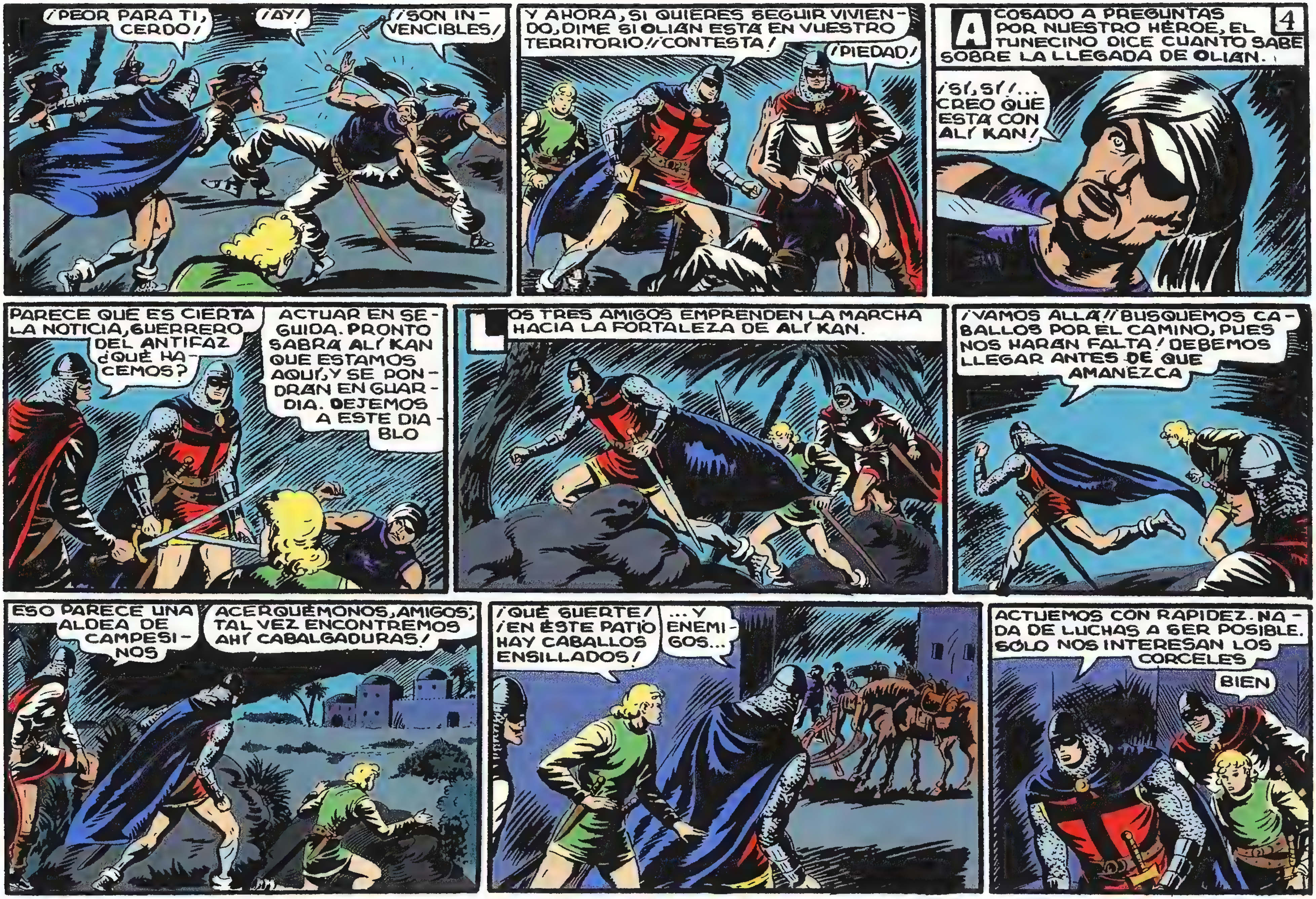
¡PEOR PARA TI, CERDO!
¡AY!
¡SON INVENCIBLES!
Y AHORA, SI QUIERES SEGUIR VIVIENDO, DIME SI OLIÁN ESTÁ EN VUESTRO TERRITORIO!! ¡CONTESTA!
¡PIEDAD!
4
ACOSADO A PREGUNTAS POR NUESTRO HÉROE, EL TUNECINO DICE CUANTO SABE SOBRE LA LLEGADA DE OLIÁN.
¡SÍ, SÍ!... CREO QUE ESTÁ CON ALÍ KAN!
PARECE QUE ES CIERTA LA NOTICIA, GUERRERO DEL ANTIFAZ ¿QUÉ HACEMOS?
ACTUAR EN SEGUIDA. PRONTO SABRÁ ALÍ KAN QUE ESTAMOS AQUÍ, Y SE PONDRÁN EN GUARDIA. DEJEMOS A ESTE DIABLO
LOS TRES AMIGOS EMPRENDEN LA MARCHA HACIA LA FORTALEZA DE ALÍ KAN.
¡VAMOS ALLÁ!! BUSQUEMOS CABALLOS POR EL CAMINO, PUES NOS HARÁN FALTA! DEBEMOS LLEGAR ANTES DE QUE AMANEZCA
ESO PARECE UNA ALDEA DE CAMPESINOS
ACERQUÉMONOS, AMIGOS; TAL VEZ ENCONTREMOS AHÍ CABALGADURAS!
¡QUÉ SUERTE! ¡EN ESTE PATIO HAY CABALLOS ENSILLADOS!
... Y ENEMIGOS...
ACTUEMOS CON RAPIDEZ. NADA DE LUCHAS A SER POSIBLE. SÓLO NOS INTERESAN LOS CORCELES
BIEN

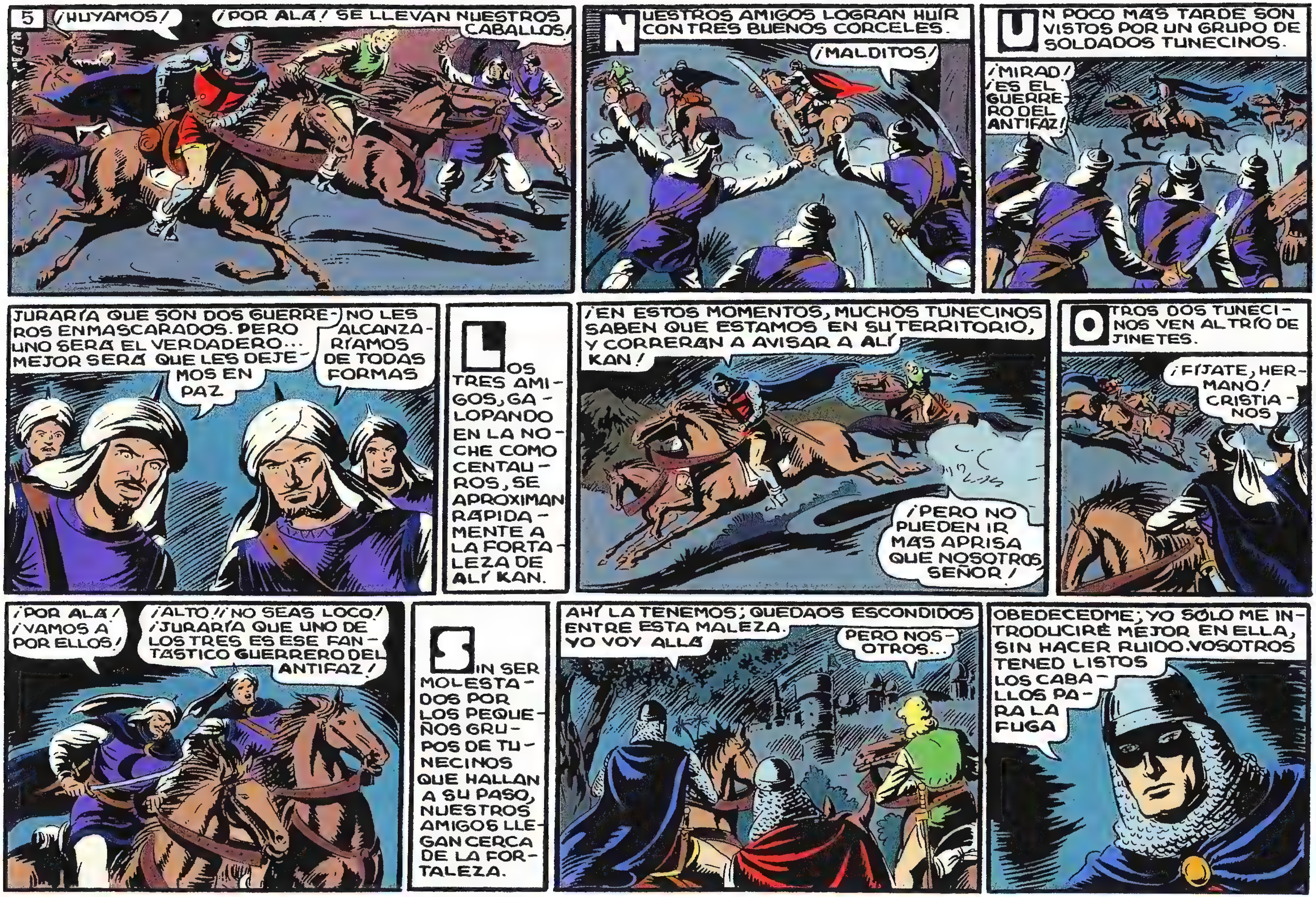
5
¡HUYAMOS!
¡POR ALÁ! SE LLEVAN NUESTROS CABALLOS!
NUESTROS AMIGOS LOGRAN HUIR CON TRES BUENOS CORCELES.
¡MALDITOS!
UN POCO MÁS TARDE SON VISTOS POR UN GRUPO DE SOLDADOS TUNECINOS.
¡MIRAD! ¡ES EL GUERRERO DEL ANTIFAZ!
JURARÍA QUE SON DOS GUERREROS ENMASCARADOS. PERO UNO SERÁ EL VERDADERO... MEJOR SERÁ QUE LES DEJEMOS EN PAZ
NO LES ALCANZARÍAMOS DE TODAS FORMAS
LOS TRES AMIGOS, GALOPANDO EN LA NOCHE COMO CENTAUROS, SE APROXIMAN RÁPIDAMENTE A LA FORTALEZA DE ALÍ KAN.
¡EN ESTOS MOMENTOS, MUCHOS TUNECINOS SABEN QUE ESTAMOS EN SU TERRITORIO, Y CORRERÁN A AVISAR A ALÍ KAN!
¡PERO NO PUEDEN IR MÁS APRISA QUE NOSOTROS SEÑOR!
OTROS DOS TUNECINOS VEN AL TRÍO DE JINETES.
¡FÍJATE, HERMANO! CRISTIANOS
¡POR ALÁ! ¡VAMOS A POR ELLOS!
¡ALTO!! ¡NO SEAS LOCO! ¡JURARÍA QUE UNO DE LOS TRES ES ESE FANTÁSTICO GUERRERO DEL ANTIFAZ!
SIN SER MOLESTADOS POR LOS PEQUEÑOS GRUPOS DE TUNECINOS QUE HALLAN A SU PASO, NUESTROS AMIGOS LLEGAN CERCA DE LA FORTALEZA.
AHÍ LA TENEMOS; QUEDAOS ESCONDIDOS ENTRE ESTA MALEZA. YO VOY ALLÁ
PERO NOSOTROS...
OBEDECEDME; YO SÓLO ME INTRODUCIRÉ MEJOR EN ELLA, SIN HACER RUIDO. VOSOTROS TENED LISTOS LOS CABALLOS PARA LA FUGA

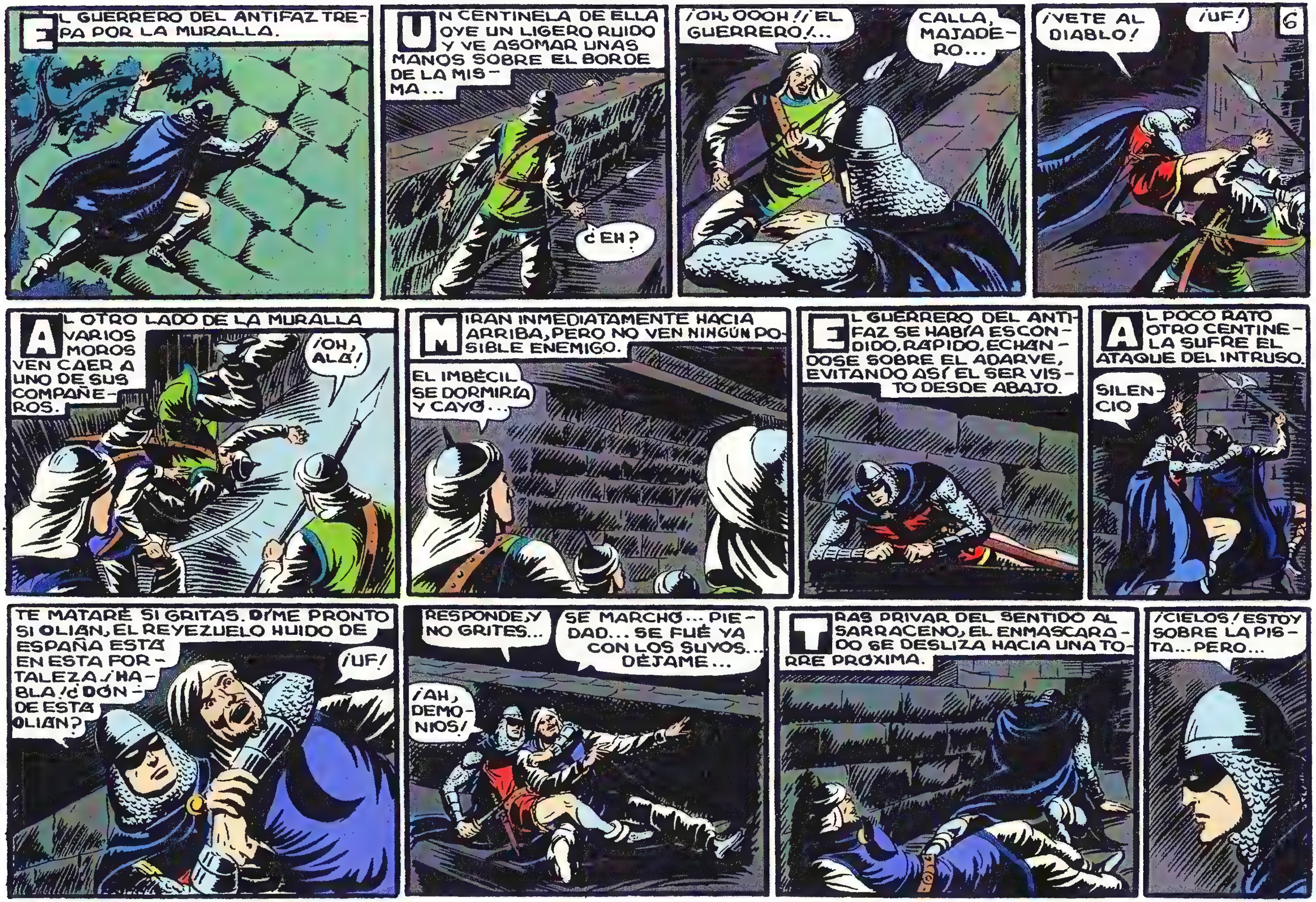

EL GUERRERO DEL ANTIFAZ TREPA POR LA MURALLA.
UN CENTINELA DE ELLA OYE UN LIGERO RUIDO Y VE ASOMAR UNAS MANOS SOBRE EL BORDE DE LA MISMA...
¿EH?
¡OH, OOOH!¡EL GUERRERO!...
CALLA, MAJADERO...
¡VETE AL DIABLO!
¡UF!
6
AL OTRO LADO DE LA MURALLA VARIOS MOROS VEN CAER A UNO DE SUS COMPAÑEROS.
¡OH, ALÁ!
MIRAN INMEDIATAMENTE HACIA ARRIBA, PERO NO VEN NINGÚN POSIBLE ENEMIGO.
EL IMBÉCIL SE DORMIRÍA Y CAYÓ...
EL GUERRERO DEL ANTIFAZ SE HABÍA ESCONDIDO, RÁPIDO, ECHÁNDOSE SOBRE EL ADARVE, EVITANDO ASÍ EL SER VISTO DESDE ABAJO.
AL POCO RATO OTRO CENTINELA SUFRE EL ATAQUE DEL INTRUSO.
SILENCIO
TE MATARÉ SI GRITAS. DIME PRONTO SI OLIÁN, EL REYEZUELO HUIDO DE ESPAÑA ESTÁ EN ESTA FORTALEZA. ¡HABLA! ¿DÓNDE ESTÁ OLIÁN?
¡UF!
RESPONDE, Y NO GRITES...
SE MARCHÓ... PIEDAD... SE FUÉ YA CON LOS SUYOS... DÉJAME...
¡AH, DEMONIOS!
TRAS PRIVAR DEL SENTIDO AL SARRACENO, EL ENMASCARADO SE DESLIZA HACIA UNA TORRE PRÓXIMA.
¡CIELOS! ESTOY SOBRE LA PISTA... PERO...

7
NUESTRO HÉROE PENETRA POR LA PUERTA ABIERTA DE UNA TORRE PRÓXIMA...
...Y, DESCENDIENDO POR SUS ESCALERAS LLEGA AL INTERIOR DE LA FORTALEZA.
NO SE VE A NADIE POR AQUÍ
PERO UN MORO LE DESCUBRE DESDE LA AZOTEA DE UNA CASA PRÓXIMA...
¡SI LE MATO YO SOLO, COBRARÉ UN BUEN PREMIO!
...Y SE LANZA SOBRE ÉL
¡MUERE!... ¡OH!
¿DÓNDE VAS TAN APRISA, BELLACO?
EL GUERRERO LE COGE EN EL AIRE Y LO ARROJA CONTRA EL SUELO.
¡OOOH!
DOS TUNECINOS HAN VISTO CAER A SU COMPAÑERO, PERO NO DESCUBREN A SU AGRESOR.
JURARÍA QUE ALGUIEN LO TIRÓ HACIA ADELANTE...
SILENCIOSAMENTE, EL ENMASCARADO VOLVIÓ HACIA ATRÁS AL OIR SALIR DEL EDIFICIO A LOS DOS MOROS, Y SE PERDIÓ ENTRE LAS SOMBRAS DE LA NOCHE.
MÁS ADELANTE, OTROS DOS TUNECINOS LE DESCUBREN...
¡POR ALÁ!
¡EL GUERRERO DEL ANTIFAZ!
...PERO NUESTRO HÉROE NO LES DA TIEMPO PARA DEFENDERSE.
¡UF!
¡SILENCIO!
ESOS PARECEN ALARMADOS
¡EL GUERRERO DEL ANTIFAZ ESTÁ EN LA FORTALEZA!...

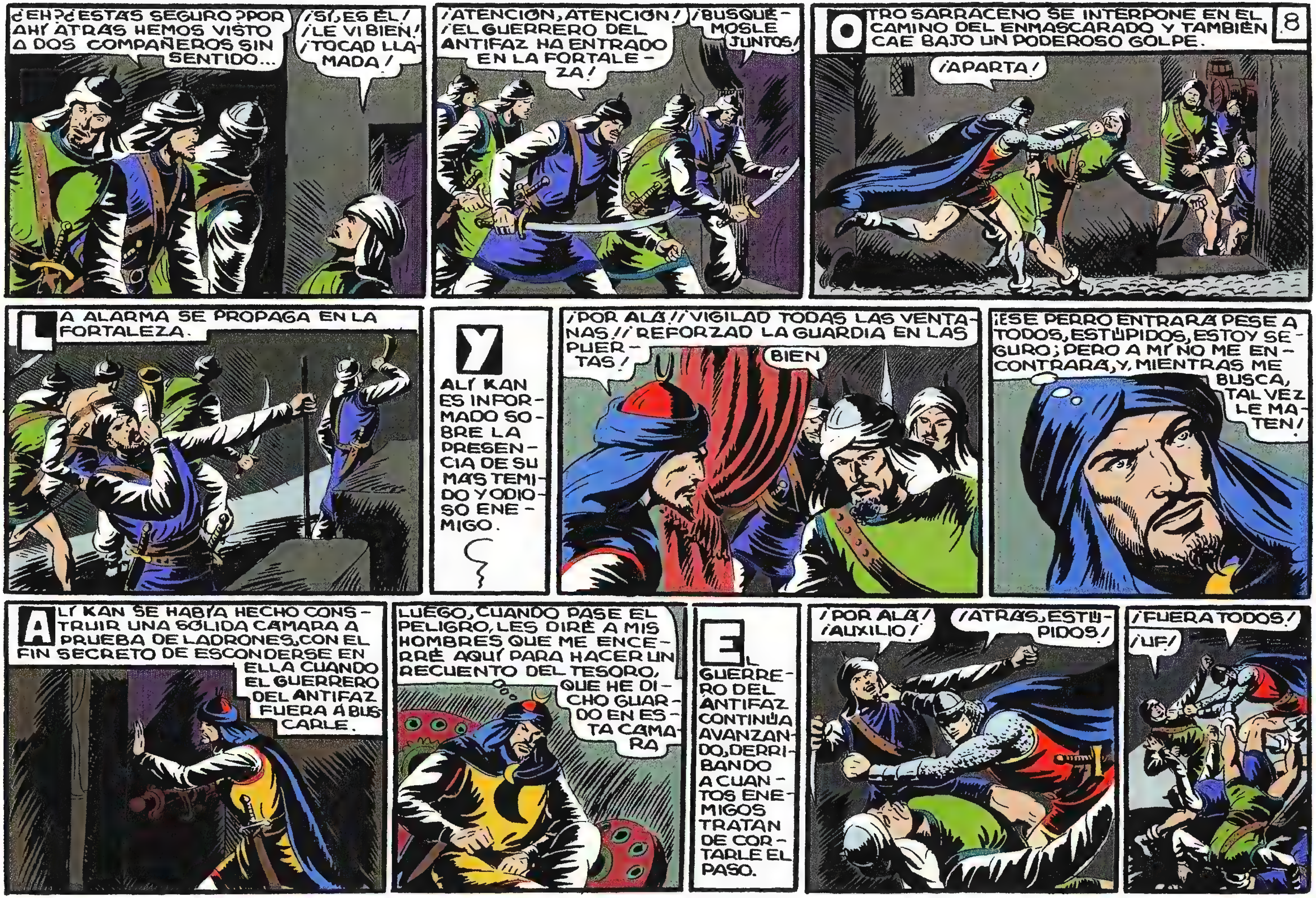
¿EH? ¿ESTÁS SEGURO? POR AHÍ ATRÁS HEMOS VISTO A DOS COMPAÑEROS SIN SENTIDO...
¡SÍ, ES ÉL! ¡LE VI BIEN! ¡TOCAD LLAMADA!
¡ATENCIÓN, ATENCIÓN! ¡EL GUERRERO DEL ANTIFAZ HA ENTRADO EN LA FORTALEZA!
¡BUSQUÉMOSLE JUNTOS!
8
OTRO SARRACENO SE INTERPONE EN EL CAMINO DEL ENMASCARADO Y TAMBIÉN CAE BAJO UN PODEROSO GOLPE.
¡APARTA!
LA ALARMA SE PROPAGA EN LA FORTALEZA.
Y ALÍ KAN ES INFORMADO SOBRE LA PRESENCIA DE SU MÁS TEMIDO Y ODIOSO ENEMIGO.
¡POR ALÁ!! ¡VIGILAD TODAS LAS VENTANAS!! ¡REFORZAD LA GUARDIA EN LAS PUERTAS!
BIEN
¡ESE PERRO ENTRARÁ PESE A TODOS, ESTÚPIDOS, ESTOY SEGURO; PERO A MÍ NO ME ENCONTRARÁ, Y, MIENTRAS ME BUSCA, TAL VEZ LE MATEN!
ALÍ KAN SE HABÍA HECHO CONSTRUIR UNA SÓLIDA CÁMARA A PRUEBA DE LADRONES, CON EL FIN SECRETO DE ESCONDERSE EN ELLA CUANDO EL GUERRERO DEL ANTIFAZ FUERA A BUSCARLE.
LUEGO, CUANDO PASE EL PELIGRO, LES DIRÉ A MIS HOMBRES QUE ME ENCERRÉ AQUÍ PARA HACER UN RECUENTO DEL TESORO, QUE HE DICHO GUARDO EN ESTA CÁMARA
EL GUERRERO DEL ANTIFAZ CONTINÚA AVANZANDO, DERRIBANDO A CUANTOS ENEMIGOS TRATAN DE CORTARLE EL PASO.
¡POR ALÁ! ¡AUXILIO!
¡ATRÁS, ESTÚPIDOS!
¡FUERA TODOS!
¡UF!

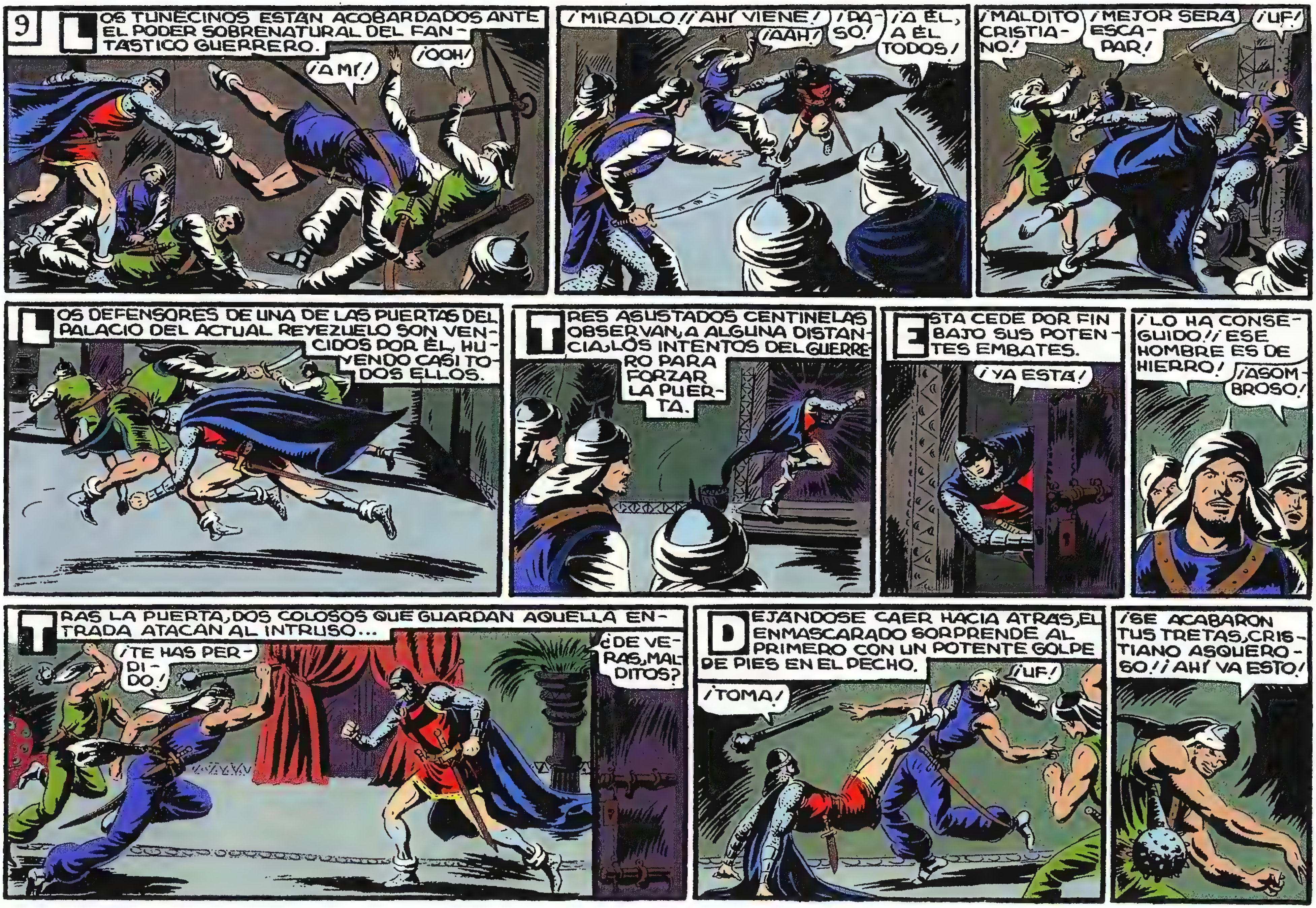
9
LOS TUNECINOS ESTÁN ACOBARDADOS ANTE EL PODER SOBRENATURAL DEL FANTÁSTICO GUERRERO.
¡A MÍ!
¡OOH!
¡MIRADLO!! ¡AHÍ VIENE!
¡AAH!
¡PASO!
¡A ÉL, A ÉL TODOS!
¡MALDITO CRISTIANO!
¡MEJOR SERÁ ESCAPAR!
¡UF!
LOS DEFENSORES DE UNA DE LAS PUERTAS DEL PALACIO DEL ACTUAL REYEZUELO SON VENCIDOS POR ÉL, HUYENDO CASI TODOS ELLOS.
TRES ASUSTADOS CENTINELAS OBSERVAN, A ALGUNA DISTANCIA, LOS INTENTOS DEL GUERRERO PARA FORZAR LA PUERTA.
ÉSTA CEDE POR FIN BAJO SUS POTENTES EMBATES.
¡YA ESTÁ!
¡LO HA CONSEGUIDO!! ¡ESE HOMBRE ES DE HIERRO!
¡ASOMBROSO!
TRAS LA PUERTA, DOS COLOSOS QUE GUARDAN AQUELLA ENTRADA ATACAN AL INTRUSO...
¡TE HAS PERDIDO!
¿DE VERAS, MALDITOS?
DEJÁNDOSE CAER HACIA ATRÁS, EL ENMASCARADO SORPRENDE AL PRIMERO CON UN POTENTE GOLPE DE PIES EN EL PECHO.
¡UF!
¡TOMA!
¡SE ACABARON TUS TRETAS, CRISTIANO ASQUEROSO!! ¡AHÍ VA ESTO!

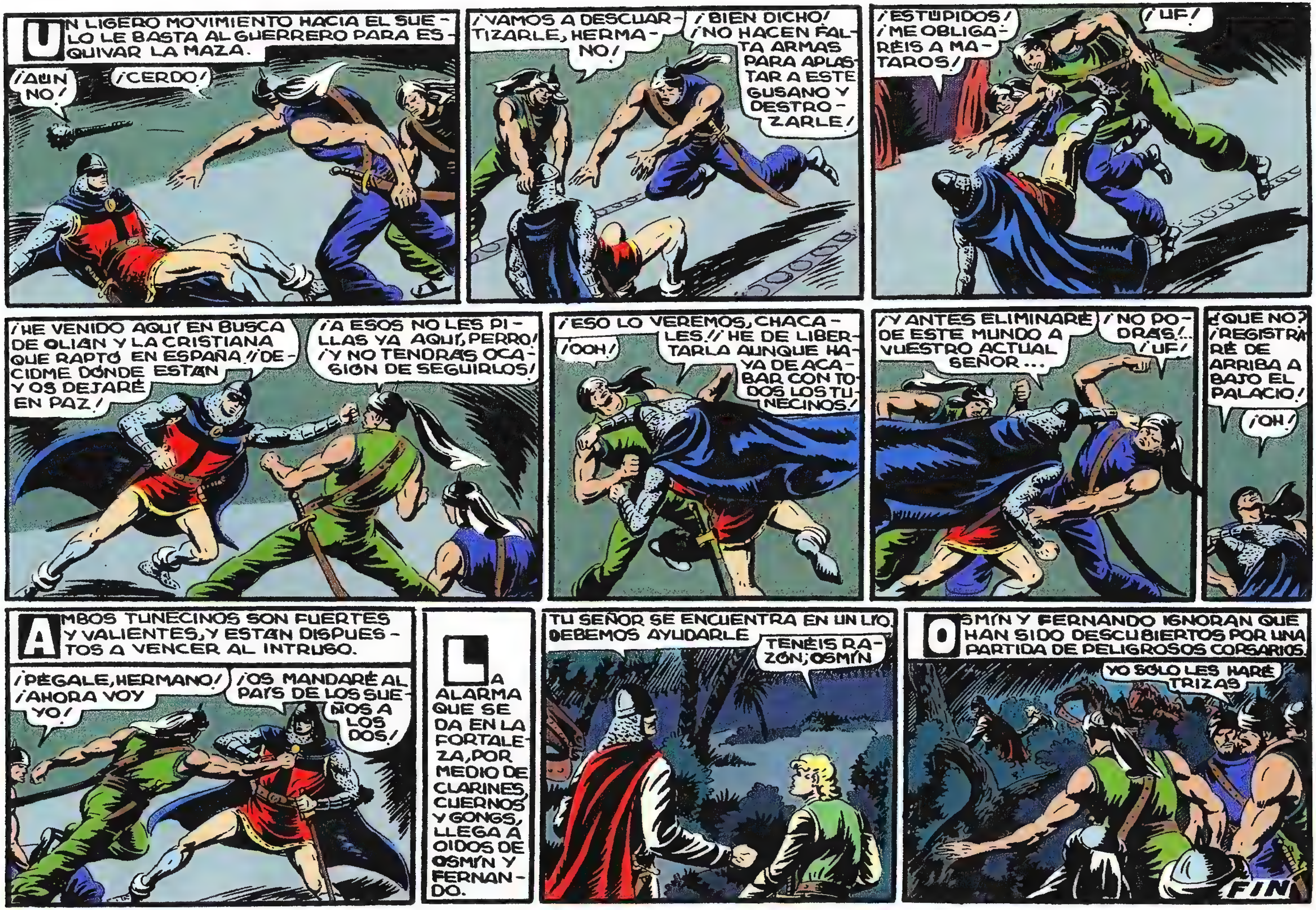
UN LIGERO MOVIMIENTO HACIA EL SUELO LE BASTA AL GUERRERO PARA ESQUIVAR LA MAZA.
¡AÚN NO!
¡CERDO!
¡VAMOS A DESCUARTIZARLE, HERMANO!
¡BIEN DICHO! ¡NO HACEN FALTA ARMAS PARA APLASTAR A ESTE GUSANO Y DESTROZARLE!
¡ESTÚPIDOS! ¡ME OBLIGARÉIS A MATAROS!
¡UF!
¡HE VENIDO AQUÍ EN BUSCA DE OLIÁN Y LA CRISTIANA QUE RAPTÓ EN ESPAÑA!! ¡DECIDME DÓNDE ESTAN Y OS DEJARÉ EN PAZ!
¡A ESOS NO LES PILLAS YA AQUÍ, PERRO! ¡Y NO TENDRÁS OCASIÓN DE SEGUIRLOS!
¡ESO LO VEREMOS, CHACALES!! ¡HE DE LIBERTARLA AUNQUE HAYA DE ACABAR CON TODOS LOS TUNECINOS!
¡OOH!
¡Y ANTES ELIMINARÉ DE ESTE MUNDO A VUESTRO ACTUAL SEÑOR...
¡NO PODRÁS!... ¡UF!
¿QUE NO? ¡REGISTRARÉ DE ARRIBA A BAJO EL PALACIO!
¡OH!
AMBOS TUNECINOS SON FUERTES Y VALIENTES, Y ESTAN DISPUESTOS A VENCER AL INTRUSO.
¡PÉGALE, HERMANO! ¡AHORA VOY YO!
¡OS MANDARÉ AL PAÍS DE LOS SUEÑOS A LOS DOS!
LA ALARMA QUE SE DA EN LA FORTALEZA, POR MEDIO DE CLARINES, CUERNOS Y GONGS, LLEGA A OÍDOS DE OSMÍN Y FERNANDO.
TU SEÑOR SE ENCUENTRA EN UN LÍO. DEBEMOS AYUDARLE
TENÉIS RAZÓN, OSMÍN
OSMÍN Y FERNANDO IGNORAN QUE HAN SIDO DESCUBIERTOS POR UNA PARTIDA DE PELIGROSOS CORSARIOS.
YO SOLO LES HARÉ TRIZAS
FIN

EL TERROR TUNECINO
con
EL GUERRERO del ANTIFAZ
1'25 PTS

EL TERROR TUNECINO
con
EL GUERRERO DEL ANTIFAZ
por
M. GAGO
MIENTRAS ESPERAN OSMÍN Y FERNANDO, ESCONDIDOS CERCA DE LA FORTALEZA DE ALÍ KAN, EL REGRESO DEL GUERRERO DEL ANTIFAZ, VARIOS CORSARIOS TUNECINOS LES DESCUBREN.
¡CUIDADO, OSMÍN! ¡NOS ATACAN!
¡MIL RAYOS!! ¡REPLIÉGATE TÚ, CHICO!
¡YO TAMBIÉN LUCHARÉ!! ¡UF!
¡APARTA, MOCOSO!
¡JE, JE!
¡OS VOY A DAR UNA LECCIÓN DE LUCHA!
¡NO SOY TAN MOCOSO COMO CREES!
¡UF!
¡MÁTALO!
¡TE DESCUARTIZARÉ, PILLASTRE!
¡EH, GRANDULLÓN! ¡DEJA AL MUCHACHO Y VEN ACÁ!
PENSÉ QUE SERÍAS EL AUTÉNTICO GUERRERO DEL ANTIFAZ BIGOTUDO. ¡VOY A POR TI!
EL MÁS FORNIDO DE AQUELLOS PELIGROSOS CORSARIOS SE ENFRENTA CON OSMÍN, Y LOS DEMÁS QUEDAN A LA EXPECTATIVA.
¡MÁTALE, HERMANO!
¡ESO HARÉ!
¡QUÉ ILUSO! ¡JO, JO, JO!
¡BRAVO, OSMÍN!! ¡ATÍZALE FUERTE!
¡HUM! SERÁN CERCA DE DIEZ, POR LO QUE VEO... YO PODRÍA INTENTAR HUIR, PERO NO LO HARÉ. TENGO QUE AYUDAR A OSMÍN EN CUANTO ACABE CON ESE GIGANTE

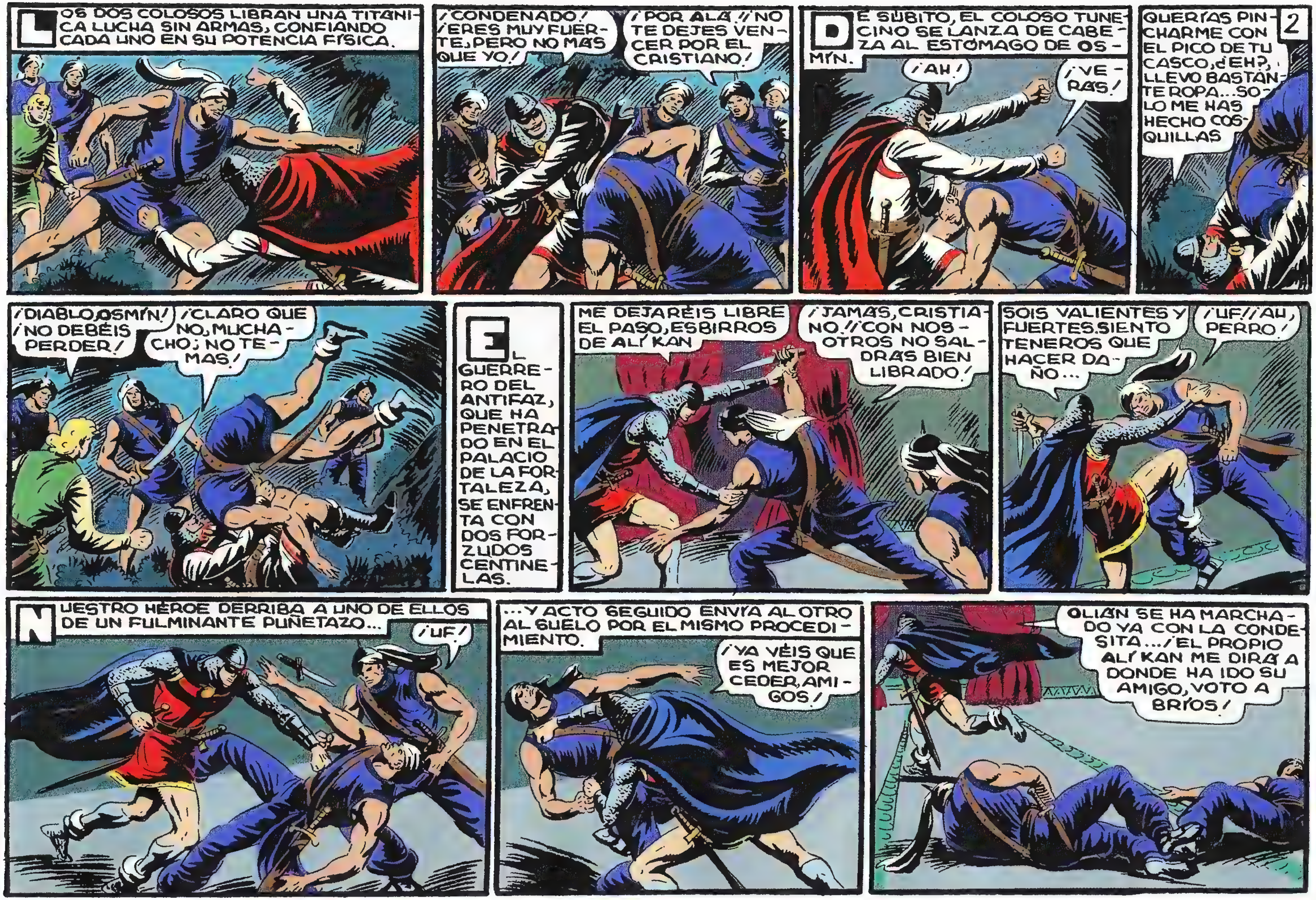

LOS DOS COLOSOS LIBRAN UNA TITÁNICA LUCHA SIN ARMAS, CONFIANDO CADA UNO EN SU POTENCIA FÍSICA.
¡CONDENADO! ¡ERES MUY FUERTE, PERO NO MÁS QUE YO!
¡POR ALÁ! ¡NO TE DEJES VENCER POR EL CRISTIANO!
DE SÚBITO, EL COLOSO TUNECINO SE LANZA DE CABEZA AL ESTÓMAGO DE OSMÍN.
¡AH!
¡VERÁS!
QUERÍAS PINCHARME CON EL PICO DE TU CASCO, ¿EH? LLEVO BASTANTE ROPA... SOLO ME HAS HECHO COSQUILLAS
2
¡DIABLO, OSMÍN! ¡NO DEBÉIS PERDER!
¡CLARO QUE NO, MUCHACHO; NO TEMAS!
EL GUERRERO DEL ANTIFAZ, QUE HA PENETRADO EN EL PALACIO DE LA FORTALEZA, SE ENFRENTA CON DOS FORZUDOS CENTINELAS.
ME DEJARÉIS LIBRE EL PASO, ESBIRROS DE ALÍ KAN
¡JAMÁS, CRISTIANO! ¡CON NOSOTROS NO SALDRÁS BIEN LIBRADO!
SOIS VALIENTES Y FUERTES. SIENTO TENEROS QUE HACER DAÑO...
¡UF! ¡AH, PERRO!
NUESTRO HÉROE DERRIBA A UNO DE ELLOS DE UN FULMINANTE PUÑETAZO...
¡UF!
...Y ACTO SEGUIDO ENVÍA AL OTRO AL SUELO POR EL MISMO PROCEDIMIENTO.
¡YA VEIS QUE ES MEJOR CEDER, AMIGOS!
OLIÁN SE HA MARCHADO YA CON LA CONDESITA... ¡EL PROPIO ALÍ KAN ME DIRÁ A DÓNDE HA IDO SU AMIGO, VOTO A BRÍOS!

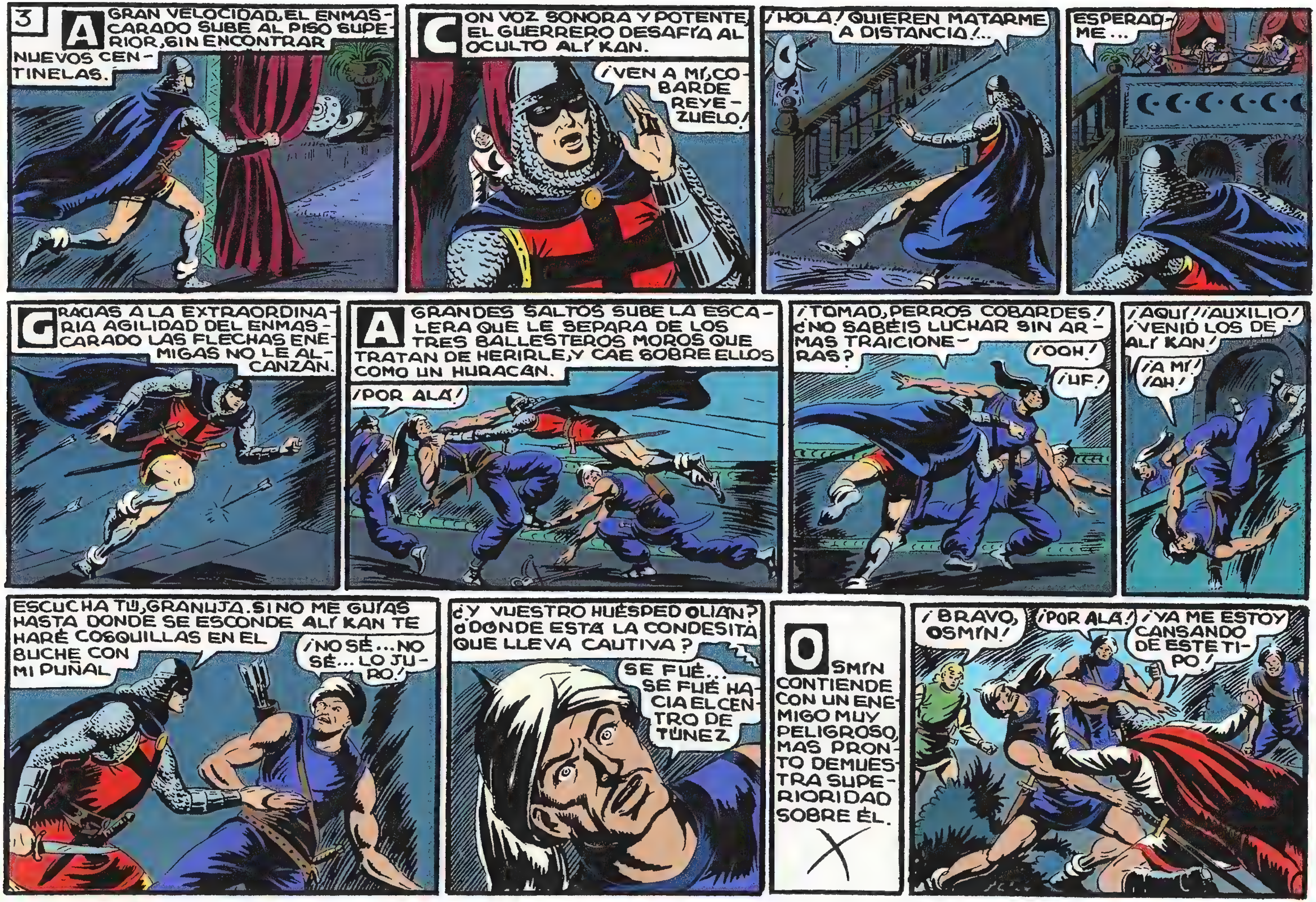
3
A GRAN VELOCIDAD, EL ENMASCARADO SUBE AL PISO SUPERIOR, SIN ENCONTRAR NUEVOS CENTINELAS.
CON VOZ SONORA Y POTENTE, EL GUERRERO DESAFÍA AL OCULTO ALÍ KAN.
¡VEN A MÍ, COBARDE REYEZUELO!
¡HOLA! QUIEREN MATARME A DISTANCIA!...
ESPERADME...
GRACIAS A LA EXTRAORDINARIA AGILIDAD DEL ENMASCARADO LAS FLECHAS ENEMIGAS NO LE ALCANZAN.
A GRANDES SALTOS SUBE LA ESCALERA QUE LE SEPARA DE LOS TRES BALLESTEROS MOROS QUE TRATAN DE HERIRLE, Y CAE SOBRE ELLOS COMO UN HURACÁN.
¡POR ALÁ!
¡TOMAD, PERROS COBARDES! ¿NO SABÉIS LUCHAR SIN ARMAS TRAICIONERAS?
¡OOH!
¡UF!
¡AQUÍ! ¡¡AUXILIO! ¡VENID LOS DE ALÍ KAN!
¡A MÍ! ¡AH!
ESCUCHA TÚ, GRANUJA. SI NO ME GUÍAS HASTA DONDE SE ESCONDE ALÍ KAN TE HARÉ COSQUILLAS EN EL BUCHE CON MI PUÑAL
¡NO SÉ... NO SÉ... LO JURO!
¿Y VUESTRO HUÉSPED OLIAN? ¿DÓNDE ESTÁ LA CONDESITA QUE LLEVA CAUTIVA?
SE FUÉ... SE FUÉ HACIA EL CENTRO DE TÚNEZ
OSMÍN CONTIENDE CON UN ENEMIGO MUY PELIGROSO, MAS PRONTO DEMUESTRA SUPERIORIDAD SOBRE ÉL.
¡BRAVO, OSMÍN!
¡POR ALÁ!
¡YA ME ESTOY CANSANDO DE ESTE TIPO!

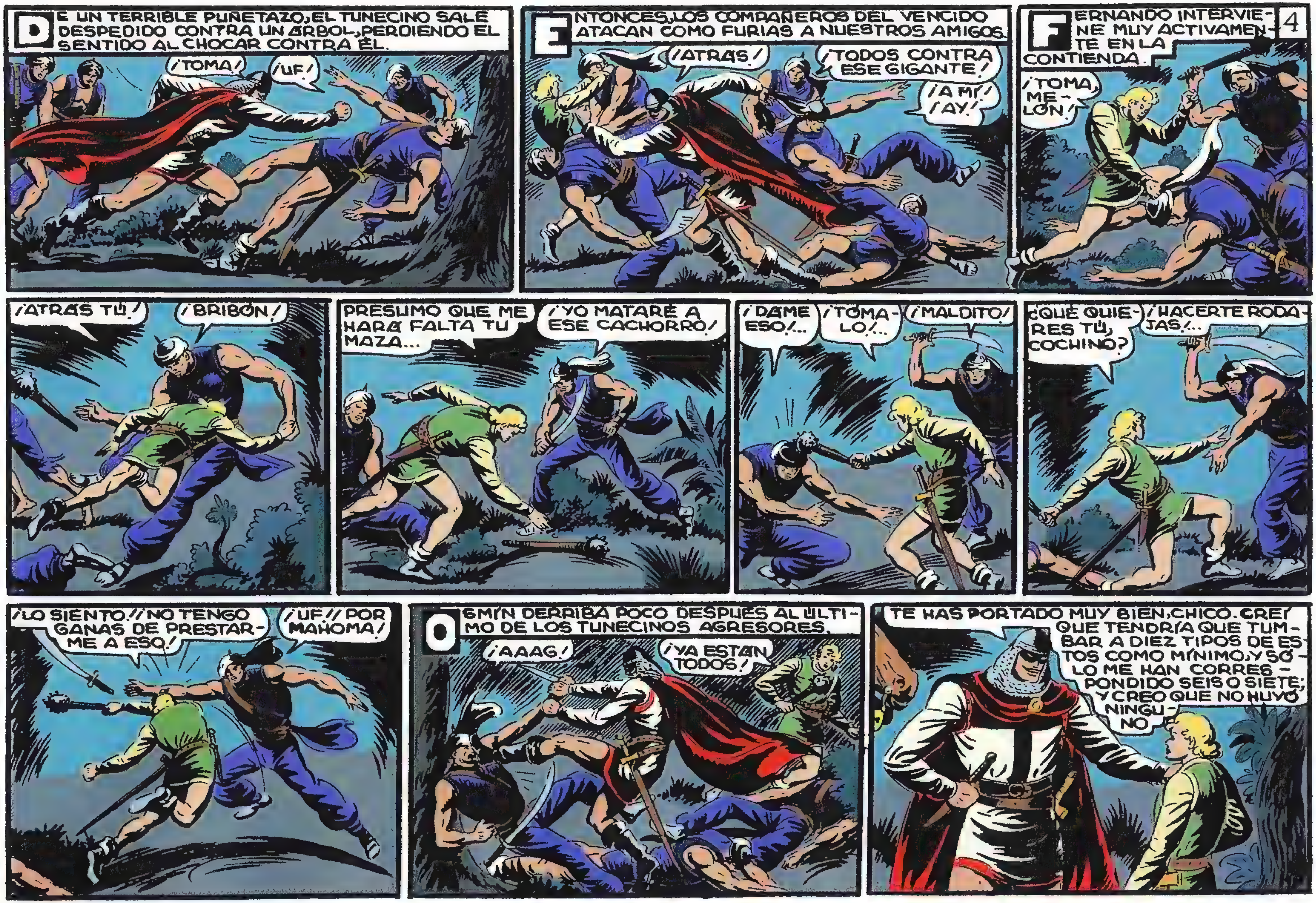

DE UN TERRIBLE PUÑETAZO, EL TUNECINO SALE DESPEDIDO CONTRA UN ÁRBOL, PERDIENDO EL SENTIDO AL CHOCAR CONTRA ÉL.
¡TOMA!
¡UF!
ENTONCES, LOS COMPAÑEROS DEL VENCIDO ATACAN COMO FURIAS A NUESTROS AMIGOS.
¡ATRÁS!
¡TODOS CONTRA ESE GIGANTE!
¡A MÍ! ¡AY!
FERNANDO INTERVIENE MUY ACTIVAMENTE EN LA CONTIENDA.
4
¡TOMA, MELÓN!
¡ATRÁS TÚ!
¡BRIBÓN!
PRESUMO QUE ME HARÁ FALTA TU MAZA...
¡YO MATARÉ A ESE CACHORRO!
¡DAME ESO!...
¡TÓMALO!...
¡MALDITO!
¿QUÉ QUIERES TÚ, COCHINO?
¡HACERTE RODAJAS!...
¡LO SIENTO! ¡NO TENGO GANAS DE PRESTARME A ESO!
¡UF! ¡POR MAHOMA!
OSMÍN DERRIBA POCO DESPUÉS AL ÚLTIMO DE LOS TUNECINOS AGRESORES.
¡AAAG!
¡YA ESTÁN TODOS!
TE HAS PORTADO MUY BIEN, CHICO. CREÍ QUE TENDRÍA QUE TUMBAR A DIEZ TIPOS DE ESTOS COMO MÍNIMO, Y SÓLO ME HAN CORRESPONDIDO SEIS O SIETE; Y CREO QUE NO HUYÓ NINGUNO

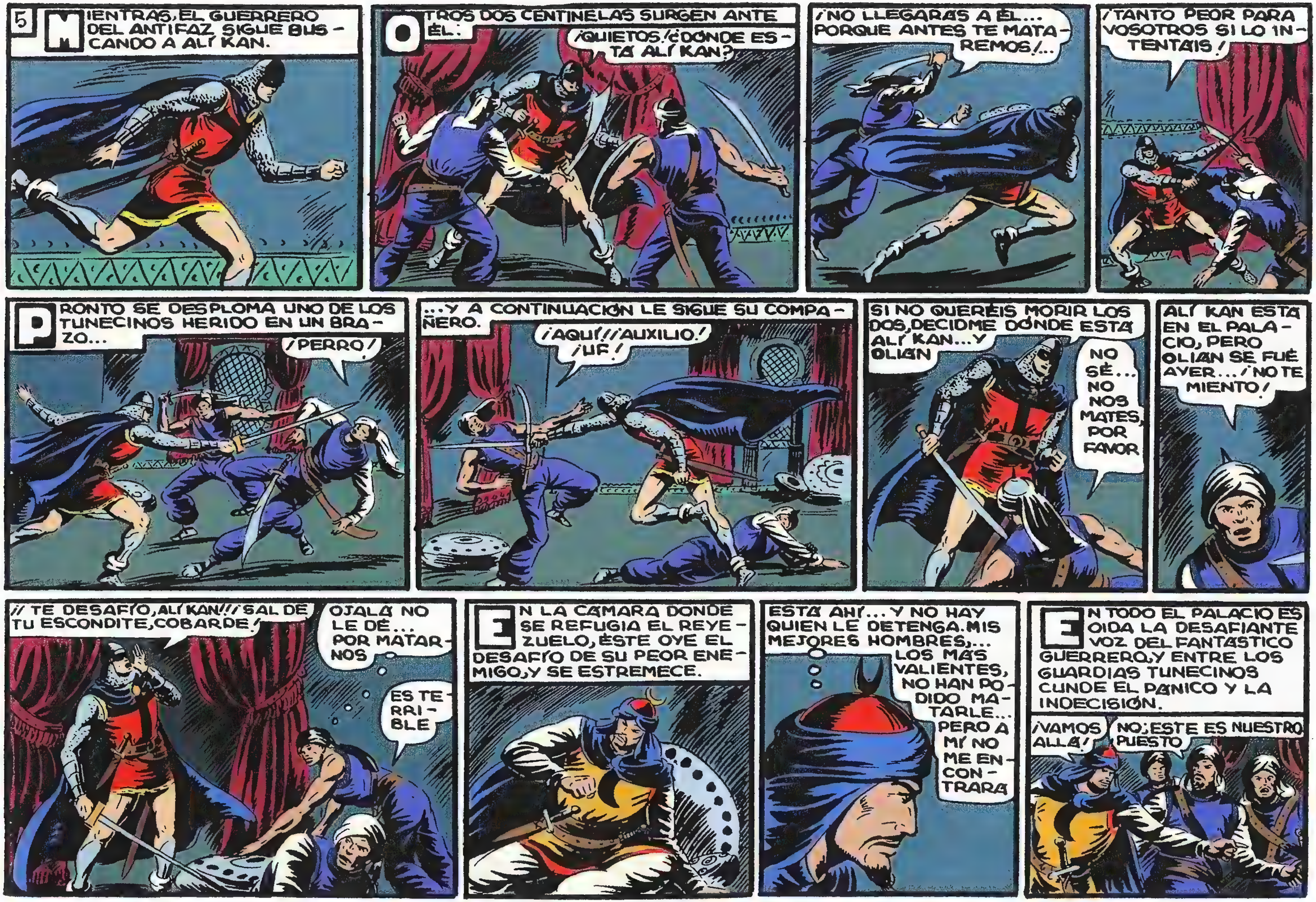
5
MIENTRAS, EL GUERRERO DEL ANTIFAZ SIGUE BUSCANDO A ALÍ KAN.
OTROS DOS CENTINELAS SURGEN ANTE ÉL:
¡QUIETOS! ¿DÓNDE ESTÁ ALÍ KAN?
¡NO LLEGARÁS A ÉL... PORQUE ANTES TE MATAREMOS!...
¡TANTO PEOR PARA VOSOTROS SI LO INTENTÁIS!
PRONTO SE DESPLOMA UNO DE LOS TUNECINOS HERIDO EN UN BRAZO...
¡PERRO!
...Y A CONTINUACIÓN LE SIGUE SU COMPAÑERO.
¡AQUÍ! ¡AUXILIO! ¡UF!
SI NO QUERÉIS MORIR LOS DOS, DECIDME DÓNDE ESTÁ ALÍ KAN... Y OLIÁN
NO SÉ... NO NOS MATES, POR FAVOR
ALÍ KAN ESTÁ EN EL PALACIO, PERO OLIÁN SE FUÉ AYER... ¡NO TE MIENTO!
¡¡TE DESAFÍO, ALÍ KAN!! ¡SAL DE TU ESCONDITE, COBARDE!
OJALÁ NO LE DÉ... POR MATARNOS
ES TERRIBLE
EN LA CÁMARA DONDE SE REFUGIA EL REYEZUELO, ÉSTE OYE EL DESAFÍO DE SU PEOR ENEMIGO, Y SE ESTREMECE.
ESTÁ AHÍ... Y NO HAY QUIEN LE DETENGA. MIS MEJORES HOMBRES,... LOS MÁS VALIENTES, NO HAN PODIDO MATARLE... PERO A MÍ NO ME ENCONTRARÁ
EN TODO EL PALACIO ES OÍDA LA DESAFIANTE VOZ DEL FANTÁSTICO GUERRERO, Y ENTRE LOS GUARDIAS TUNECINOS CUNDE EL PÁNICO Y LA INDECISIÓN.
¡VAMOS ALLÁ!
NO; ESTE ES NUESTRO PUESTO

¡ALÍ KAN TAL VEZ ESTÉ EN PELIGRO!/ ¡VAMOS TODOS A POR ESE MALIGNO CRISTIANO!
ALÍ KAN SE HA ESCONDIDO BIEN PORQUE LE TEME... YA SE IRÁ EL ENMASCARADO...
NO VAYAMOS
COMPRENDIENDO LO DIFÍCIL QUE ES HALLAR A ALÍ KAN, NUESTRO HÉROE DECIDE SALIR DEL PALACIO.
CORRE HACIA UNA PUERTA DE SALIDA, PERO TRES TUNECINOS LE RODEAN AMENAZADORES.
¡PASO!
¡NO SALDRÁS VIVO, CRISTIANO!
6
¡UF!
¡UNO FUERA!/ ESTO HARÉ CON TODOS LOS QUE OSEN MOLESTARME!
¡MALDITO!
SOIS BUENOS LUCHADORES, MAS CONMIGO NADA PODÉIS
¡LO VEREMOS!
¡ALÍ KAN NOS PAGARÁ BIEN SI TE CORTAMOS LA CABEZA!
¡IMBÉCILES!/ ¡QUE SALGA ÉL A POR ELLA!/ ¡VOSOTROS PAGARÉIS CARO VUESTRO INTENTO!/ ¡OTRO!
¡AY!
EL TERCER MORO SE DESPLOMA HERIDO BAJO EL ACERO DEL GUERRERO...
¡A MÍ!
ESTE ABRE LA PUERTA Y SALE FUERA, ENCONTRÁNDOSE CON VARIOS CORSARIOS DE ASPECTO FEROZ.
¡AHÍ SALE!
¡DEMUESTRA TU VALOR Y FUERZA, BEN SUAR!
¡OS DIJE QUE SI TROPEZABA CON ÉL LE CORTARÍA EL CUELLO... Y ESO VOY A HACER YO SOLO!

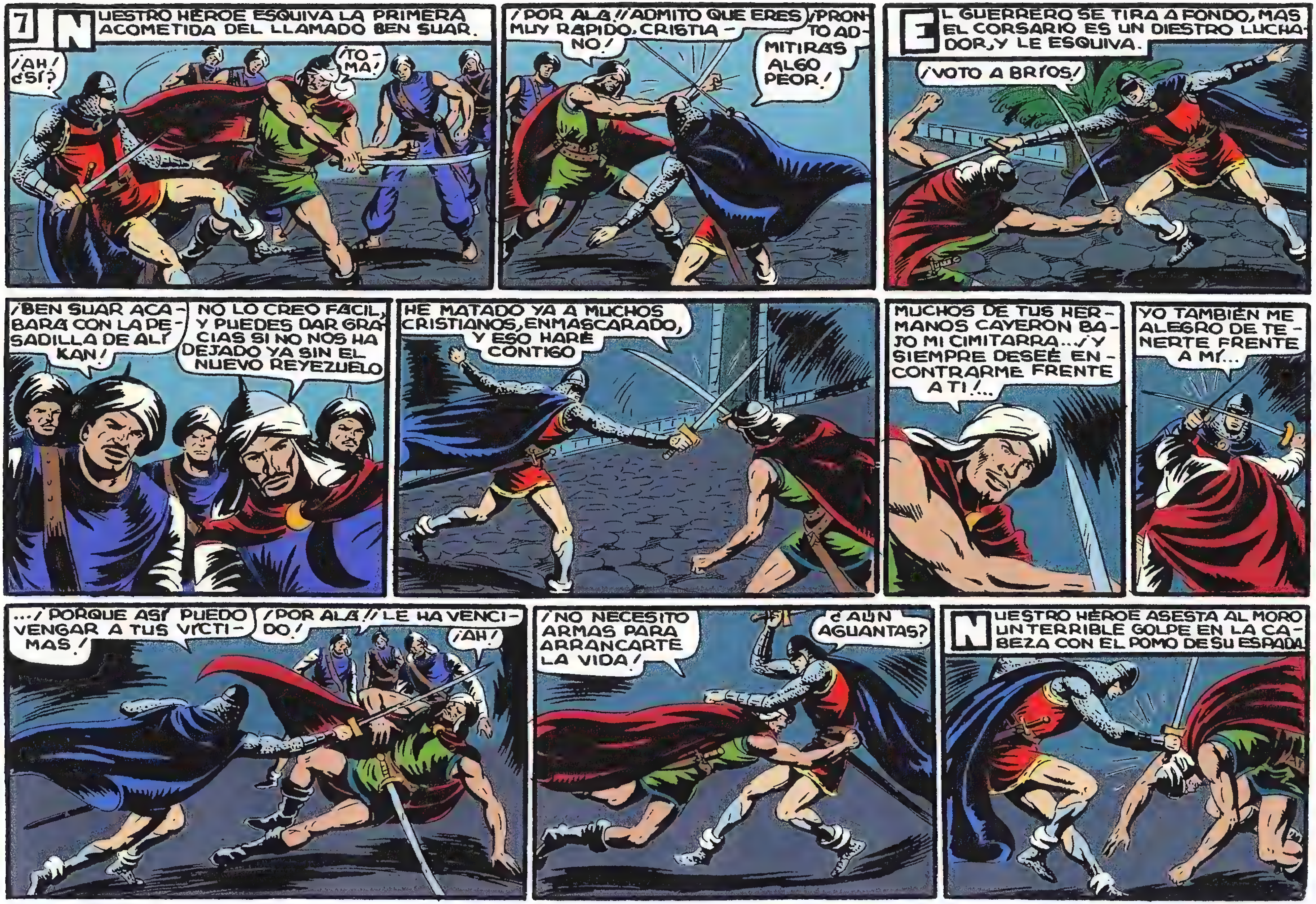
7
NUESTRO HÉROE ESQUIVA LA PRIMERA ACOMETIDA DEL LLAMADO BEN SUAR.
¡AH! ¿SÍ?
¡TOMA!
¡POR ALÁ! ¡ADMITO QUE ERES MUY RÁPIDO, CRISTIANO!
¡PRONTO ADMITIRÁS ALGO PEOR!
EL GUERRERO SE TIRA A FONDO, MAS EL CORSARIO ES UN DIESTRO LUCHADOR, Y LE ESQUIVA.
¡VOTO A BRÍOS!
¡BEN SUAR ACABARÁ CON LA PESADILLA DE ALÍ KAN!
NO LO CREO FÁCIL, Y PUEDES DAR GRACIAS SI NO NOS HA DEJADO YA SIN EL NUEVO REYEZUELO
HE MATADO YA A MUCHOS CRISTIANOS, ENMASCARADO, Y ESO HARÉ CONTIGO
MUCHOS DE TUS HERMANOS CAYERON BAJO MI CIMITARRA... ¡Y SIEMPRE DESEÉ ENCONTRARME FRENTE A TI!...
YO TAMBIÉN ME ALEGRO DE TENERTE FRENTE A MÍ...
...¡PORQUE ASÍ PUEDO VENGAR A TUS VÍCTIMAS!
¡POR ALÁ! ¡LE HA VENCIDO!
¡AH!
¡NO NECESITO ARMAS PARA ARRANCARTE LA VIDA!
¿AÚN AGUANTAS?
NUESTRO HÉROE ASESTA AL MORO UN TERRIBLE GOLPE EN LA CABEZA CON EL POMO DE SU ESPADA.

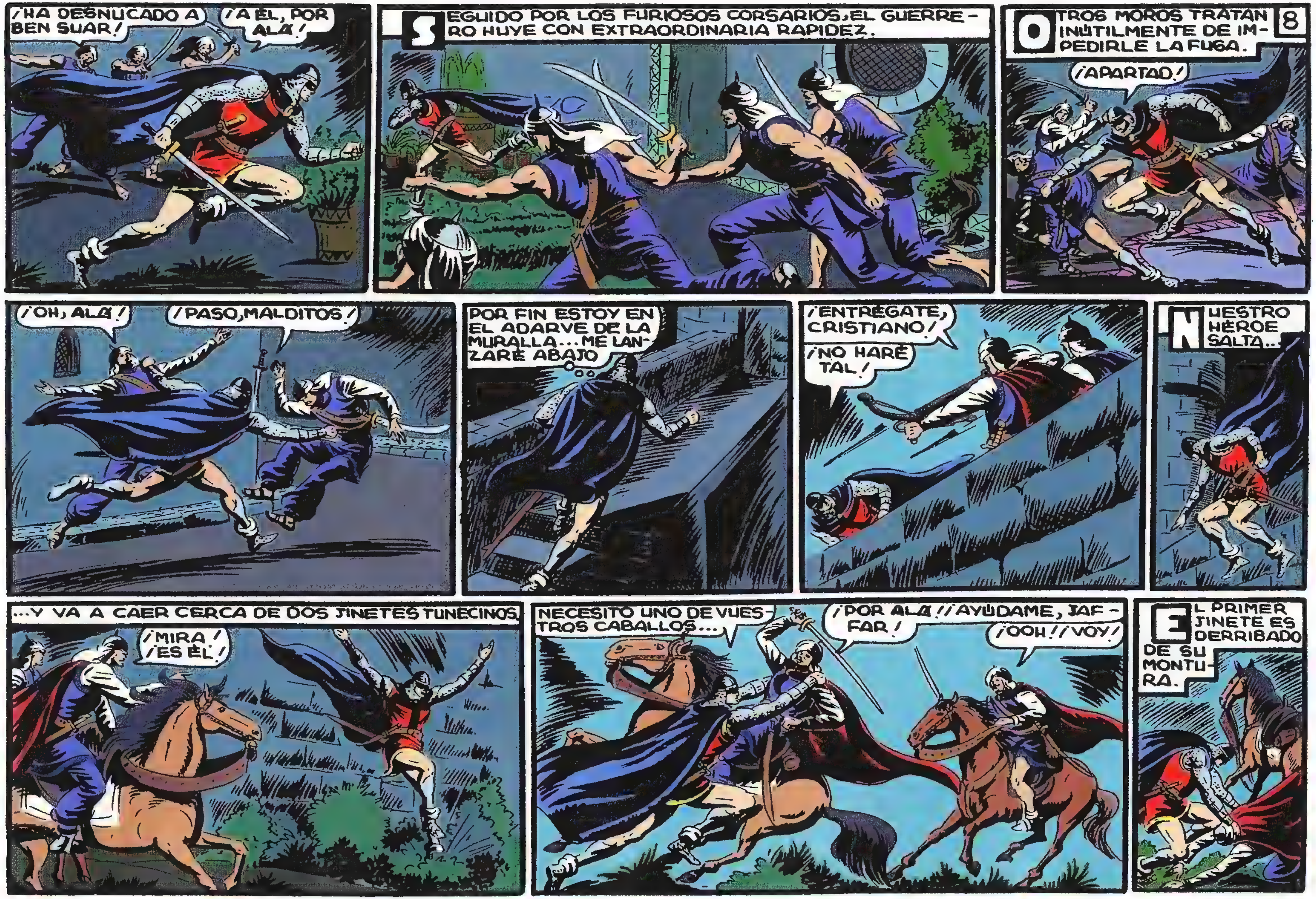

¡HA DESNUCADO A BEN SUAR!
¡A ÉL, POR ALÁ!
SEGUIDO POR LOS FURIOSOS CORSARIOS, EL GUERRERO HUYE CON EXTRAORDINARIA RAPIDEZ.
OTROS MOROS TRATAN INÚTILMENTE DE IMPEDIRLE LA FUGA.
8
¡APARTAD!
¡OH, ALÁ!
¡PASO, MALDITOS!
POR FIN ESTOY EN EL ADARVE DE LA MURALLA... ME LANZARÉ ABAJO
¡ENTRÉGATE, CRISTIANO!
¡NO HARÉ TAL!
NUESTRO HÉROE SALTA...
...Y VA A CAER CERCA DE DOS JINETES TUNECINOS.
¡MIRA! ¡ES ÉL!
NECESITO UNO DE VUESTROS CABALLOS...
¡POR ALÁ! ¡AYÚDAME, JAFFAR!
¡OOH! ¡VOY!
EL PRIMER JINETE ES DERRIBADO DE SU MONTURA.

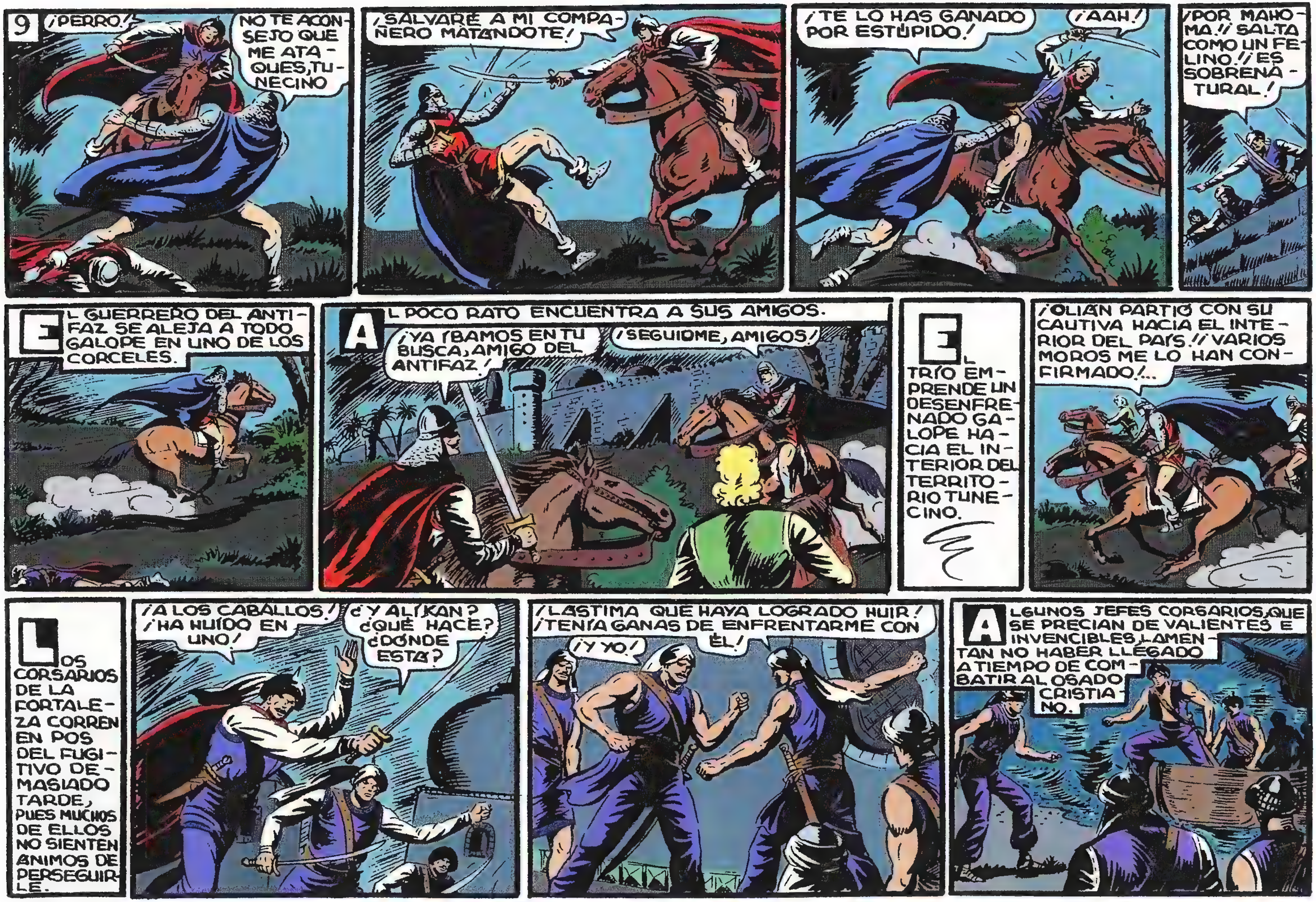
9
¡PERRO!
NO TE ACONSEJO QUE ME ATAQUES, TUNECINO
¡SALVARÉ A MI COMPAÑERO MATÁNDOTE!
¡TE LO HAS GANADO POR ESTÚPIDO!
¡AAH!
¡POR MAHOMA!! ¡SALTA COMO UN FELINO!! ¡ES SOBRENATURAL!
EL GUERRERO DEL ANTIFAZ SE ALEJA A TODO GALOPE EN UNO DE LOS CORCELES.
AL POCO RATO ENCUENTRA A SUS AMIGOS.
¡YA ÍBAMOS EN TU BUSCA, AMIGO DEL ANTIFAZ!
¡SEGUIDME, AMIGOS!
EL TRÍO EMPRENDE UN DESENFRENADO GALOPE HACIA EL INTERIOR DEL TERRITORIO TUNECINO.
¡OLIÁN PARTIÓ CON SU CAUTIVA HACIA EL INTERIOR DEL PAÍS!! ¡VARIOS MOROS ME LO HAN CONFIRMADO!...
LOS CORSARIOS DE LA FORTALEZA CORREN EN POS DEL FUGITIVO DEMASIADO TARDE, PUES MUCHOS DE ELLOS NO SIENTEN ÁNIMOS DE PERSEGUIRLE.
¡A LOS CABALLOS! ¡HA HUIDO EN UNO!
¿Y ALÍ KAN? ¿QUÉ HACE? ¿DÓNDE ESTÁ?
¡LÁSTIMA QUE HAYA LOGRADO HUIR! ¡TENÍA GANAS DE ENFRENTARME CON ÉL!
¡Y YO!
ALGUNOS JEFES CORSARIOS, QUE SE PRECIAN DE VALIENTES E INVENCIBLES, LAMENTAN NO HABER LLEGADO A TIEMPO DE COMBATIR AL OSADO CRISTIANO.

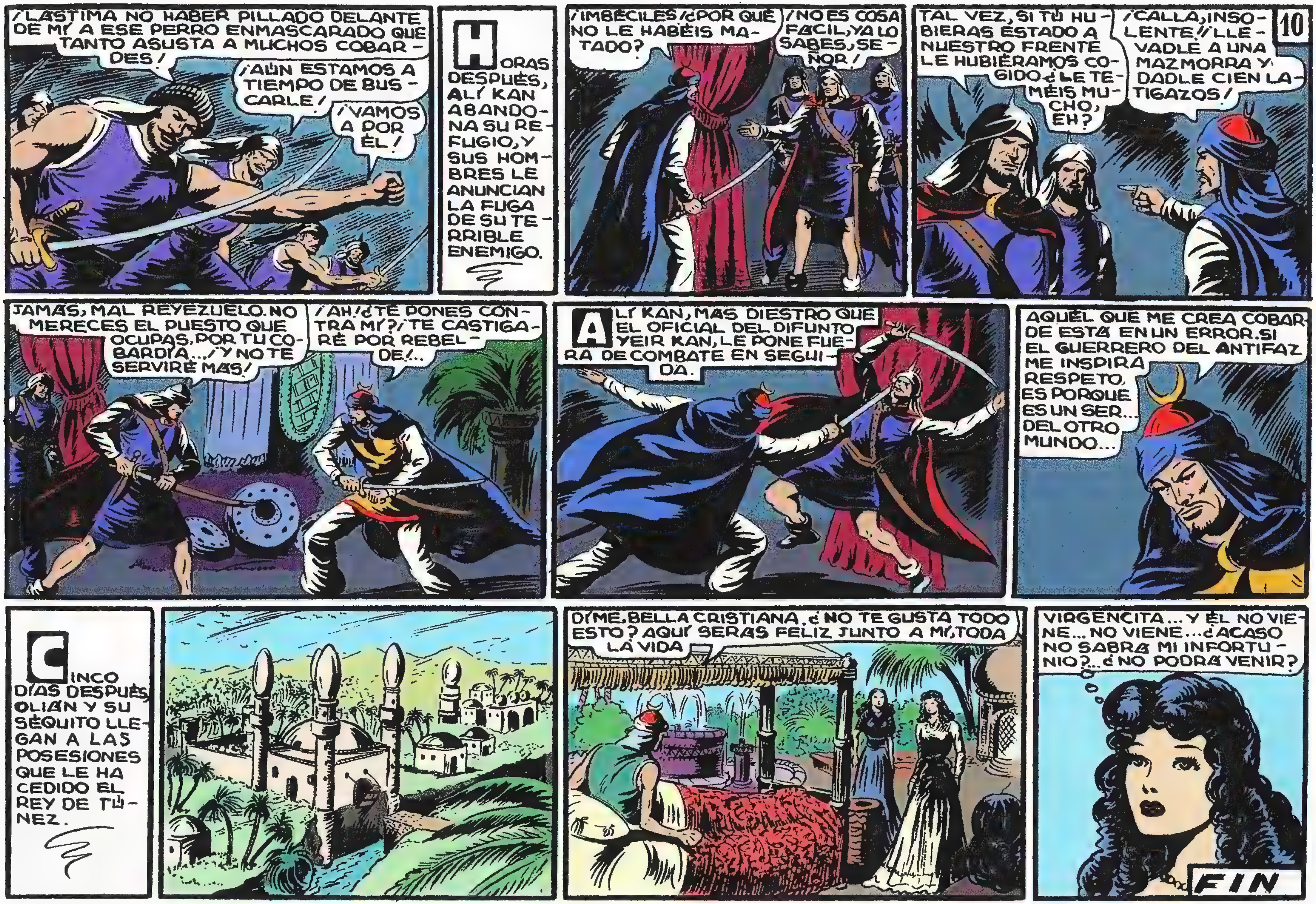

¡LÁSTIMA NO HABER PILLADO DELANTE DE MÍ A ESE PERRO ENMASCARADO QUE TANTO ASUSTA A MUCHOS COBARDES!
¡AÚN ESTAMOS A TIEMPO DE BUSCARLE!
¡VAMOS A POR ÉL!
HORAS DESPUÉS, ALÍ KAN ABANDONA SU REFUGIO, Y SUS HOMBRES LE ANUNCIAN LA FUGA DE SU TERRIBLE ENEMIGO.
¡IMBÉCILES! ¿POR QUÉ NO LE HABÉIS MATADO?
¡NO ES COSA FÁCIL, YA LO SABES, SEÑOR!
10
TAL VEZ, SI TÚ HUBIERAS ESTADO A NUESTRO FRENTE LE HUBIÉRAMOS COGIDO ¿LE TEMÉIS MUCHO, EH?
¡CALLA, INSOLENTE! ¡LLEVADLE A UNA MAZMORRA Y DADLE CIEN LATIGAZOS!
JAMÁS, MAL REYEZUELO. NO MERECES EL PUESTO QUE OCUPAS, POR TU COBARDÍA... ¡Y NO TE SERVIRÉ MÁS!
¡AH! ¿TE PONES CONTRA MÍ? ¡TE CASTIGARÉ POR REBELDE!...
ALÍ KAN, MÁS DIESTRO QUE EL OFICIAL DEL DIFUNTO YEIR KAN, LE PONE FUERA DE COMBATE EN SEGUIDA.
AQUÉL QUE ME CREA COBARDE ESTÁ EN UN ERROR. SI EL GUERRERO DEL ANTIFAZ ME INSPIRA RESPETO, ES PORQUE ES UN SER... DEL OTRO MUNDO...
CINCO DÍAS DESPUÉS, OLIÁN Y SU SÉQUITO LLEGAN A LAS POSESIONES QUE LE HA CEDIDO EL REY DE TÚNEZ.
DIME, BELLA CRISTIANA, ¿NO TE GUSTA TODO ESTO? AQUÍ SERÁS FELIZ JUNTO A MÍ, TODA LA VIDA
VIRGENCITA... Y ÉL NO VIENE... NO VIENE... ¿ACASO NO SABRÁ MI INFORTUNIO?... ¿NO PODRÁ VENIR?
FIN

En el ALCÁZAR DE OLIÁN
con
EL GUERRERO del ANTIFAZ
1'25 PTS

EL GUERRERO del ANTIFAZ
EN EL ALCÁZAR DE OLIÁN
por M. GAGO
EN EL ALCÁZAR QUE HA COMPRADO OLIÁN AL REY TUNECINO, AQUÉL SE DELEITA PENSANDO EN SU POSIBLE CURACIÓN, MIENTRAS CONTEMPLA A SU PRISIONERA LA CONDESITA DE TORRES.
AQUÍ VIVIREMOS EL RESTO DE NUESTROS DÍAS, ENCANTADORA CRISTIANA; FUERA DEL ALCANCE DE LOS TUYOS... INCLUSO DEL MALDITO GUERRERO DEL ANTIFAZ
¡POR DIOS, SED PIADOSO. VOLVEDME A MI PATRIA
JAMÁS LA VERÁN TUS OJOS. PRONTO CURARÉ Y SERÁS MI MUJER, MI ESCLAVA. POR TI FUÍ REDUCIDO A ESTE ESTADO LASTIMOSO. ¡PERO ALGÚN DÍA SACIARÉ MI SED DE VENGANZA!
PIEDAD, VIRGENCITA; SALVADME DE ESTE HORROR. ¿QUÉ MAL HE HECHO YO PARA SUFRIR TANTO? PERDÓNAME... PERO PREFIERO MORIR ANTES QUE VIVIR JUNTO A ESTE MONSTRUO
¡JAMÁS SERÉ VUESTRA ESPOSA, MORO CRUEL!
¿DE VERAS? NO PIENSO YO LO MISMO. ¿ACASO NO TE HE GANADO CON CRECES?
SEÑOR; UN ENVIADO DE ALÍ KAN DESEA VERTE EN SU NOMBRE
QUE PASE QUIEN SEA; PERO VIGILADLE
EL ENVIADO DE ALÍ KAN TRAE MALAS NOTICIAS PARA EL ENFERMO.
ALÍ KAN ME ENVÍA PARA DECIRTE...
¿QUÉ?
...QUE TE GUARDES BIEN DEL GUERRERO DEL ANTIFAZ, PORQUE ÉSTE HA ESTADO ALLÍ Y AHORA ESTÁ CAMINO DE TU RESIDENCIA
¡MALDICIÓN DE ALÁ! ¿QUÉ DICES?
¡OH!
HE VENIDO EN EL MEJOR CABALLO DE LAS CABALLERIZAS DE MI SEÑOR, PARA AVISARTE CON TIEMPO
¡GRACIAS, SANTO CIELO! ¡ÉL VIENE! ¡VIENE A SALVARME!
¡POR LAS BARBAS DEL PROFETA! ¡SI ES UNA BROMA DE TU SEÑOR, O TUYA, OS COSTARÁ CARA!
VE Y DI A ALÍ KAN QUE AGRADEZCO SU AVISO. ¡LE ENVIARÉ LA CABEZA DEL GUERRERO DEL ANTIFAZ!

2
NO; NADIE PODRÁ CON ÉL. SU CAUSA ES JUSTA Y DIOS LE PROTEGERÁ
¡AH! ¡ADIVINO LO QUE PIENSAS! ¡TU CARA SE ALEGRA POR LA NOTICIA! ¡TU AMADO VIENE! ¡VIENE A REMATARME!
¡PERO TE JURO QUE HARÉ TODO LO POSIBLE PORQUE PIERDA SU CABEZA EN MI ALCÁZAR, SI OSA Y PUEDE LLEGAR HASTA ÉL! ¡VETE A TU APOSENTO, CRISTIANA!
ANA MARÍA VUELVE A SUS HABITACIONES, DONDE LAS MUJERES DE OLIÁN LA RECIBEN EXTRAÑADAS POR LA EXPRESIÓN ANIMOSA DE SU ROSTRO.
¿ACASO AMAS YA A OLIÁN?
ÉL VUELVE. ÉL VIENE
¿QUÉ?
EL GUERRERO DEL ANTIFAZ VA A RESCATARME; POR ESO ESTOY CONTENTA
¡VIGILADLO TODO BIEN! ¡PUERTAS Y VENTANAS! ¡TODO! ¡ESE CRISTIANO ES CAPAZ DE ENTRAR POR CUALQUIER AGUJERO!
ALHAMAR, JEFE DE LOS SOLDADOS DE OLIÁN, RECIBE ÓRDENES DE ÉSTE.
¡VA TU CABEZA EN ELLO! ¡TU VIDA O LA SUYA!
SEÑOR... ESE CRISTIANO NO VIENE A MATARTE...
...AL MENOS NO LO HARÁ SI LE ENTREGAS A TU PRISIONERA. QUIZÁ HARÍAS MEJOR ASÍ
¡NUNCA! ¡ELLA ES PARA MÍ!
ESTÁ BIEN; CUMPLIRÉ TUS ÓRDENES, SEÑOR
SIGUIENDO LA PISTA DE OLIÁN, EL GUERRERO DEL ANTIFAZ, OSMÍN Y FERNANDO PROSIGUEN SU CAMINO HACIA EL INTERIOR DE TÚNEZ.
¡ADELANTE, AMIGOS MÍOS!
¡TE SEGUIMOS, SEÑOR!
¡MIRAD! AHÍ DEBE HABER POCA GENTE, Y NO NOS COSTARÁ INFORMARNOS
¡OH, ALÁ! ¿QUÉ... QUÉ QUERÉIS?...
NO TE HAREMOS NINGÚN MAL SI CONTESTAS A NUESTRAS PREGUNTAS

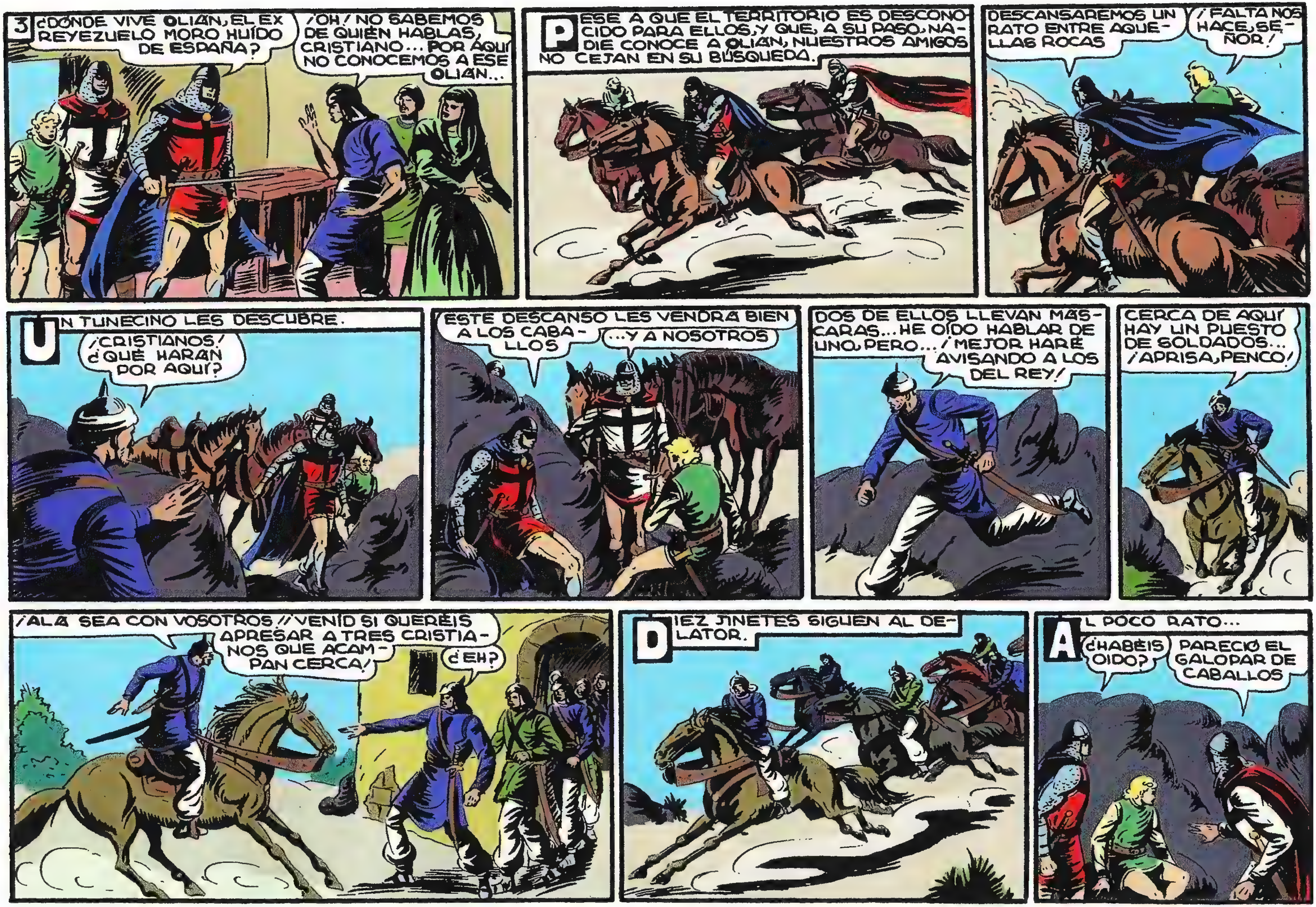
3
¿DONDE VIVE OLIÁN, EL EX REYEZUELO MORO HUÍDO DE ESPAÑA?
¡OH! NO SABEMOS DE QUIÉN HABLAS, CRISTIANO... POR AQUÍ NO CONOCEMOS A ESE OLIÁN...
PESE A QUE EL TERRITORIO ES DESCONOCIDO PARA ELLOS, Y QUE, A SU PASO, NADIE CONOCE A OLIÁN, NUESTROS AMIGOS NO CEJAN EN SU BÚSQUEDA.
DESCANSAREMOS UN RATO ENTRE AQUELLAS ROCAS
¡FALTA NOS HACE, SEÑOR!
UN TUNECINO LES DESCUBRE.
¡CRISTIANOS! ¿QUÉ HARÁN POR AQUÍ?
ESTE DESCANSO LES VENDRÁ BIEN A LOS CABALLOS
...Y A NOSOTROS
DOS DE ELLOS LLEVAN MÁSCARAS... HE OÍDO HABLAR DE UNO, PERO... ¡MEJOR HARÉ AVISANDO A LOS DEL REY!
CERCA DE AQUÍ HAY UN PUESTO DE SOLDADOS... ¡APRISA, PENCO!
¡ALÁ SEA CON VOSOTROS! ¡VENID SI QUERÉIS APRESAR A TRES CRISTIANOS QUE ACAMPAN CERCA!
¿EH?
DIEZ JINETES SIGUEN AL DELATOR.
AL POCO RATO...
¿HABÉIS OÍDO?
PARECIÓ EL GALOPAR DE CABALLOS

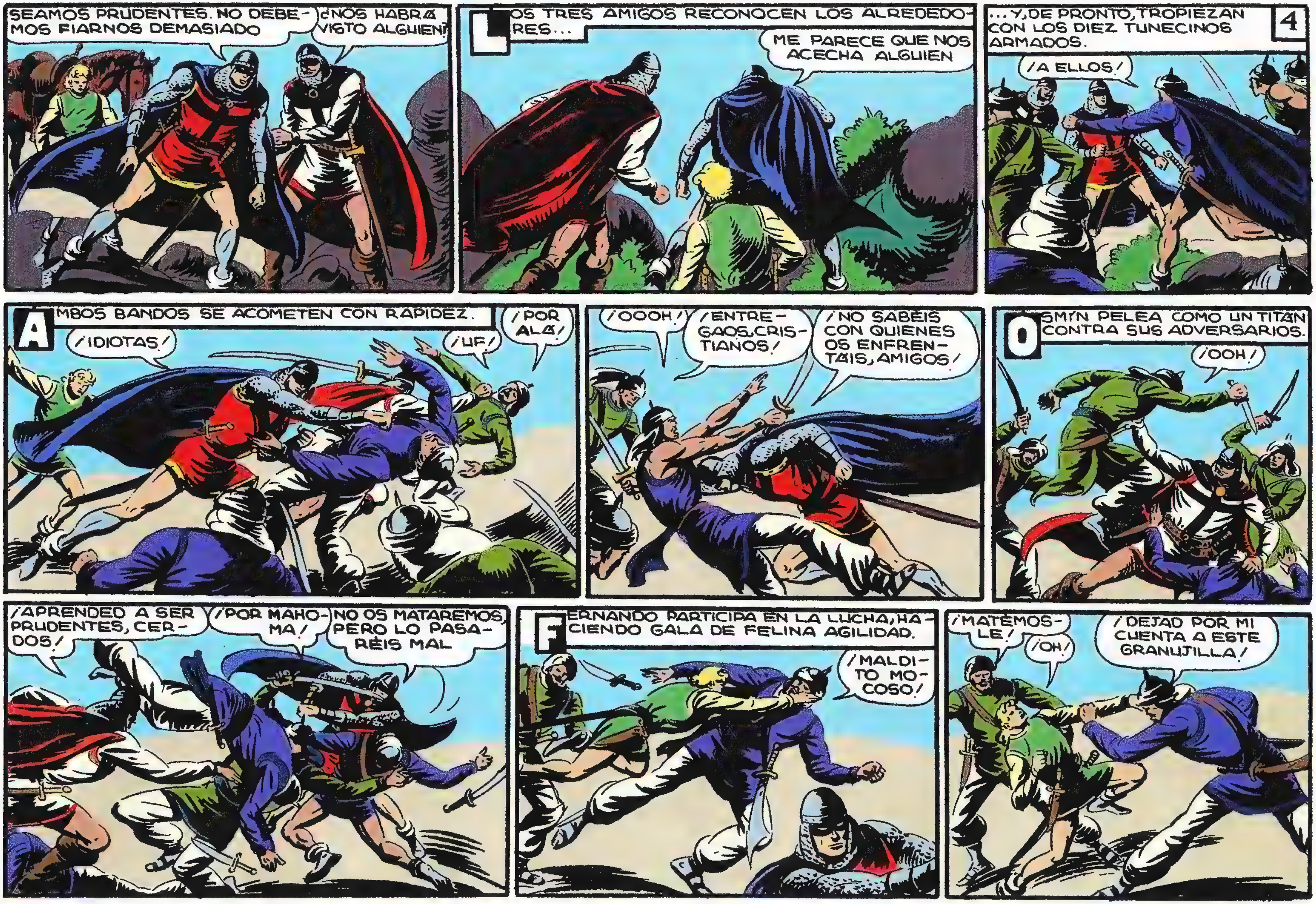
SEAMOS PRUDENTES. NO DEBEMOS FIARNOS DEMASIADO
¿NOS HABRÁ VISTO ALGUIEN?
LOS TRES AMIGOS RECONOCEN LOS ALREDEDORES...
ME PARECE QUE NOS ACECHA ALGUIEN
...Y, DE PRONTO, TROPIEZAN CON LOS DIEZ TUNECINOS ARMADOS.
4
¡A ELLOS!
AMBOS BANDOS SE ACOMETEN CON RAPIDEZ.
¡IDIOTAS!
¡UF!
¡POR ALÁ!
¡OOOH!
¡ENTREGAOS, CRISTIANOS!
¡NO SABEIS CON QUIENES OS ENFRENTÁIS, AMIGOS!
OSMÍN PELEA COMO UN TITÁN CONTRA SUS ADVERSARIOS.
¡OOH!
¡APRENDED A SER PRUDENTES, CERDOS!
¡POR MAHOMA!
NO OS MATAREMOS, PERO LO PASARÉIS MAL
FERNANDO PARTICIPA EN LA LUCHA, HACIENDO GALA DE FELINA AGILIDAD.
¡MALDITO MOCOSO!
¡MATÉMOSLE!
¡OH!
¡DEJAD POR MI CUENTA A ESTE GRANUJILLA!

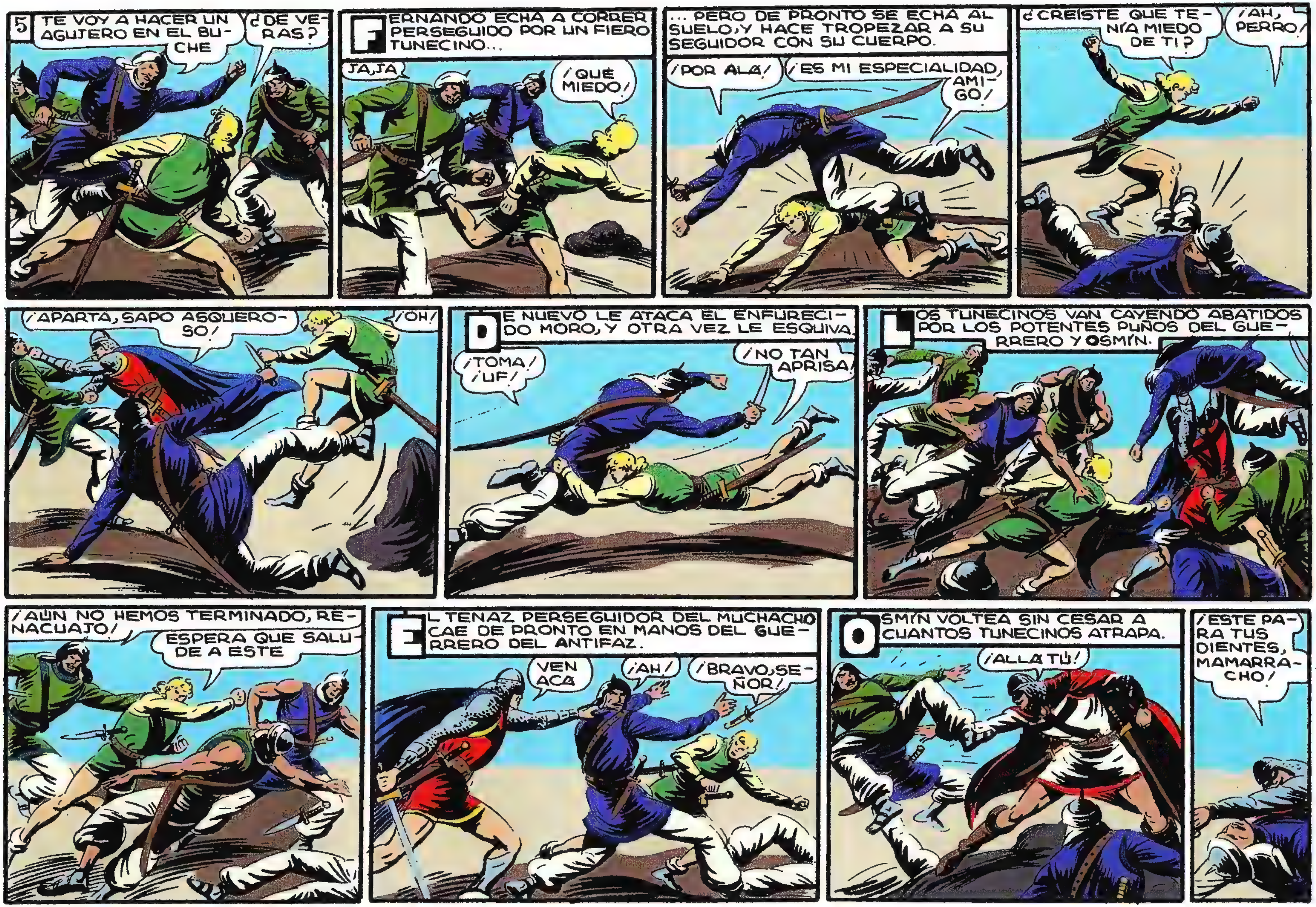
5
TE VOY A HACER UN AGUJERO EN EL BUCHE
¿DE VERAS?
FERNANDO ECHA A CORRER PERSEGUIDO POR UN FIERO TUNECINO...
JA, JA
¡QUÉ MIEDO!
... PERO DE PRONTO SE ECHA AL SUELO, Y HACE TROPEZAR A SU SEGUIDOR CON SU CUERPO.
¡POR ALÁ!
¡ES MI ESPECIALIDAD, AMIGO!
¿CREÍSTE QUE TENÍA MIEDO DE TI?
¡AH, PERRO!
¡APARTA, SAPO ASQUEROSO!
¡OH!
DE NUEVO LE ATACA EL ENFURECIDO MORO, Y OTRA VEZ LE ESQUIVA.
¡TOMA! ¡UF!
¡NO TAN APRISA!
LOS TUNECINOS VAN CAYENDO ABATIDOS POR LOS POTENTES PUÑOS DEL GUERRERO Y OSMÍN.
¡AÚN NO HEMOS TERMINADO, RENACUAJO!
ESPERA QUE SALUDE A ESTE
EL TENAZ PERSEGUIDOR DEL MUCHACHO CAE DE PRONTO EN MANOS DEL GUERRERO DEL ANTIFAZ.
VEN ACÁ
¡AH!
¡BRAVO, SEÑOR!
OSMÍN VOLTEA SIN CESAR A CUANTOS TUNECINOS ATRAPA.
¡ALLÁ TÚ!
¡ESTE PARA TUS DIENTES, MAMARRACHO!

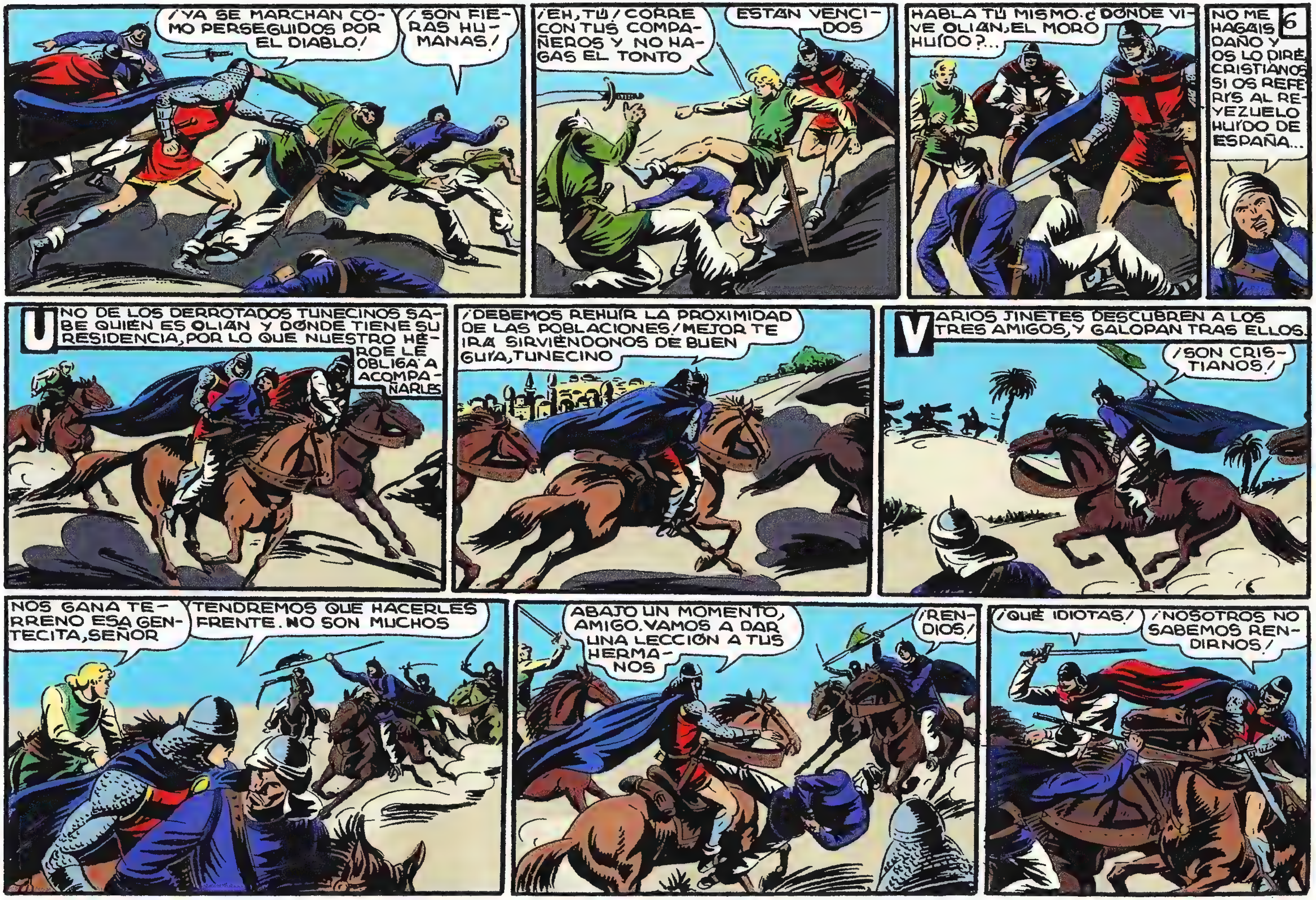
¡YA SE MARCHAN COMO PERSEGUIDOS POR EL DIABLO!
¡SON FIERAS HUMANAS!
¡EH, TÚ! ¡CORRE CON TUS COMPAÑEROS Y NO HAGAS EL TONTO
ESTÁN VENCIDOS
HABLA TÚ MISMO. ¿DÓNDE VIVE OLIAN, EL MORO HUÍDO?...
6
NO ME HAGÁIS DAÑO Y OS LO DIRÉ, CRISTIANOS. SI OS REFERÍS AL REYEZUELO HUÍDO DE ESPAÑA...
UNO DE LOS DERROTADOS TUNECINOS SABE QUIÉN ES OLIAN Y DÓNDE TIENE SU RESIDENCIA, POR LO QUE NUESTRO HÉROE LE OBLIGA A ACOMPAÑARLES
¡DEBEMOS REHUIR LA PROXIMIDAD DE LAS POBLACIONES! MEJOR TE IRÁ SIRVIÉNDONOS DE BUEN GUÍA, TUNECINO
VARIOS JINETES DESCUBREN A LOS TRES AMIGOS, Y GALOPAN TRAS ELLOS.
¡SON CRISTIANOS!
NOS GANA TERRENO ESA GENTECITA, SEÑOR
TENDREMOS QUE HACERLES FRENTE. NO SON MUCHOS
ABAJO UN MOMENTO, AMIGO. VAMOS A DAR UNA LECCIÓN A TUS HERMANOS
¡RENDÍOS!
¡QUÉ IDIOTAS!
¡NOSOTROS NO SABEMOS RENDIRNOS!

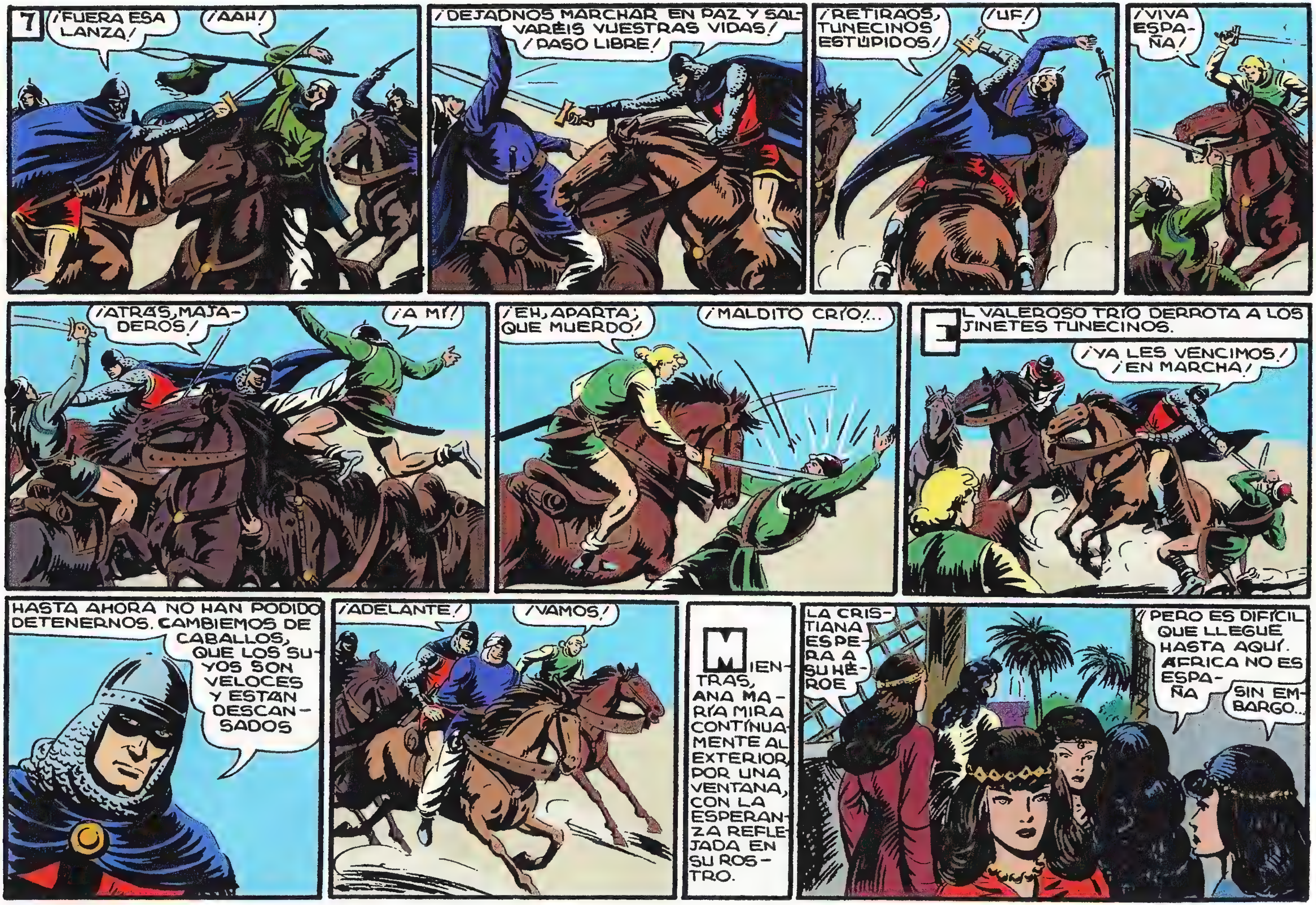
7
¡FUERA ESA LANZA!
¡AAH!
¡DEJADNOS MARCHAR EN PAZ Y SALVARÉIS VUESTRAS VIDAS! ¡PASO LIBRE!
¡RETIRAOS, TUNECINOS ESTÚPIDOS!
¡UF!
¡VIVA ESPAÑA!
¡ATRÁS, MAJADEROS!
¡A MÍ!
¡EH, APARTA; QUE MUERDO!
¡MALDITO CRÍO!...
EL VALEROSO TRÍO DERROTA A LOS JINETES TUNECINOS.
¡YA LES VENCIMOS! ¡EN MARCHA!
HASTA AHORA NO HAN PODIDO DETENERNOS. CAMBIEMOS DE CABALLOS, QUE LOS SUYOS SON VELOCES Y ESTÁN DESCANSADOS
¡ADELANTE!
¡VAMOS!
MIENTRAS, ANA MARÍA MIRA CONTÍNUAMENTE AL EXTERIOR POR UNA VENTANA, CON LA ESPERANZA REFLEJADA EN SU ROSTRO.
LA CRISTIANA ESPERA A SU HÉROE
PERO ES DIFÍCIL QUE LLEGUE HASTA AQUÍ. ÁFRICA NO ES ESPAÑA
SIN EMBARGO...

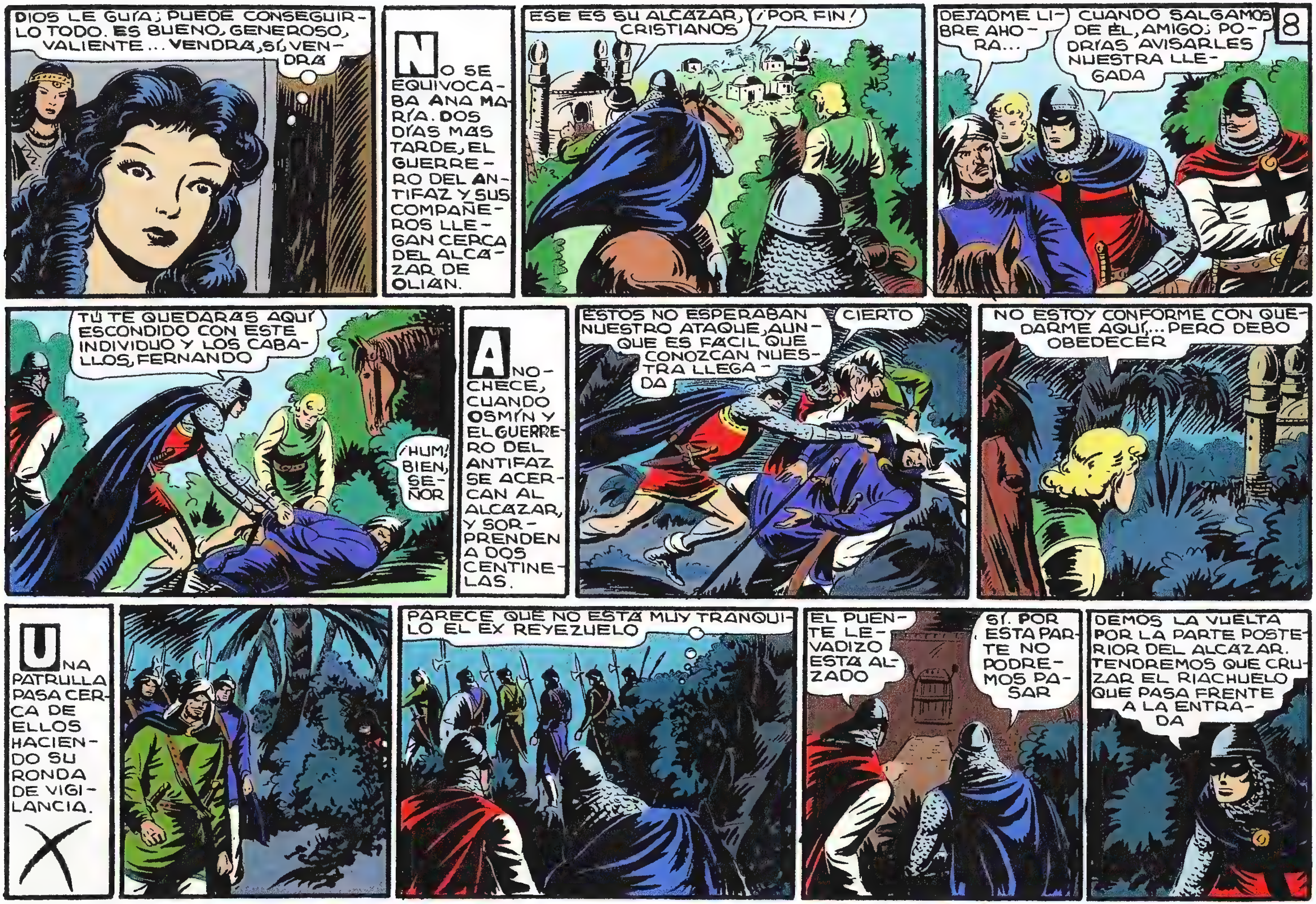
DIOS LE GUÍA; PUEDE CONSEGUIRLO TODO. ES BUENO, GENEROSO, VALIENTE... VENDRÁ, SÍ, VENDRÁ
NO SE EQUIVOCABA ANA MARÍA. DOS DÍAS MÁS TARDE, EL GUERRERO DEL ANTIFAZ Y SUS COMPAÑEROS LLEGAN CERCA DEL ALCÁZAR DE OLIÁN.
ESE ES SU ALCÁZAR, CRISTIANOS
¡POR FIN!
DEJADME LIBRE AHORA...
CUANDO SALGAMOS DE ÉL, AMIGO; PODRÍAS AVISARLES NUESTRA LLEGADA
8
TÚ TE QUEDARÁS AQUÍ ESCONDIDO CON ESTE INDIVIDUO Y LOS CABALLOS, FERNANDO
¡HUM! BIEN, SEÑOR
ANOCHECE, CUANDO OSMÍN Y EL GUERRERO DEL ANTIFAZ SE ACERCAN AL ALCÁZAR, Y SORPRENDEN A DOS CENTINELAS.
ESTOS NO ESPERABAN NUESTRO ATAQUE, AUNQUE ES FÁCIL QUE CONOZCAN NUESTRA LLEGADA
CIERTO
NO ESTOY CONFORME CON QUEDARME AQUÍ,... PERO DEBO OBEDECER
UNA PATRULLA PASA CERCA DE ELLOS HACIENDO SU RONDA DE VIGILANCIA.
PARECE QUE NO ESTÁ MUY TRANQUILO EL EX REYEZUELO
EL PUENTE LEVADIZO ESTÁ ALZADO
SÍ. POR ESTA PARTE NO PODREMOS PASAR
DEMOS LA VUELTA POR LA PARTE POSTERIOR DEL ALCÁZAR. TENDREMOS QUE CRUZAR EL RIACHUELO QUE PASA FRENTE A LA ENTRADA

9
ANA MARÍA NO LOGRA CONCILIAR EL SUEÑO AQUELLA NOCHE, ATENTA A TODOS LOS RUIDOS DEL EXTERIOR.
QUIERA EL CIELO QUE NO LE SUCEDA NADA. TIENE MUCHOS ENEMIGOS POR AQUÍ...
DE PRONTO, LA PUERTA DEL APOSENTO DE ANA MARÍA, QUE NO SE PUEDE CERRAR POR DENTRO, EMPIEZA A ABRIRSE EN SILENCIO...
...Y EN SU DINTEL APARECE OLIÁN, QUE AVANZA CUAL UN ESPECTRO!
¡OH!! ¡VOS!! MARCHAOS, POR FAVOR! ¿QUÉ QUERÉIS?
ME FIGURÉ QUE ESTARÍAS DESPIERTA, CRISTIANA
¡MARCHAOS! ¡NO QUIERO VEROS!
¡MALDITA!! BIEN SÉ QUE PIENSAS SER RESCATADA POR EL CRISTIANO A QUIEN AMAS!
¡PERO NO LLEGARÁ HASTA AQUÍ, Y MENOS CONSEGUIRÁ ENTRAR!
PERO, DE PRONTO, EL GUERRERO DEL ANTIFAZ APARECE TRAS OLIÁN.
¡VOS!
¡POR... ALÁ...!
NO ME FUÉ DIFÍCIL TREPAR POR LA MURALLA QUE RODEA TU JARDÍN, MALDITO. CASI TODA TU GENTE DORMÍA, Y SOLO TUVE QUE PONER FUERA DE COMBATE A CINCO O SEIS
¡NO ME MATES!! ¡PIEDAD!
¡NO... NO!... ¡PIEDAD!
¿OS HA HECHO ALGÚN DAÑO ESTE VIL SARRACENO, DOÑA ANA MARÍA?
¡OH, NO! PERDONADLE...
MERECES MORIR. SIENTO EN EL ALMA QUE NO PUEDAS DEFENDERTE. SÉ QUE SI TE DEJO CON VIDA INTENTARÁS APODERARTE DE NUEVO DE LA CONDESITA

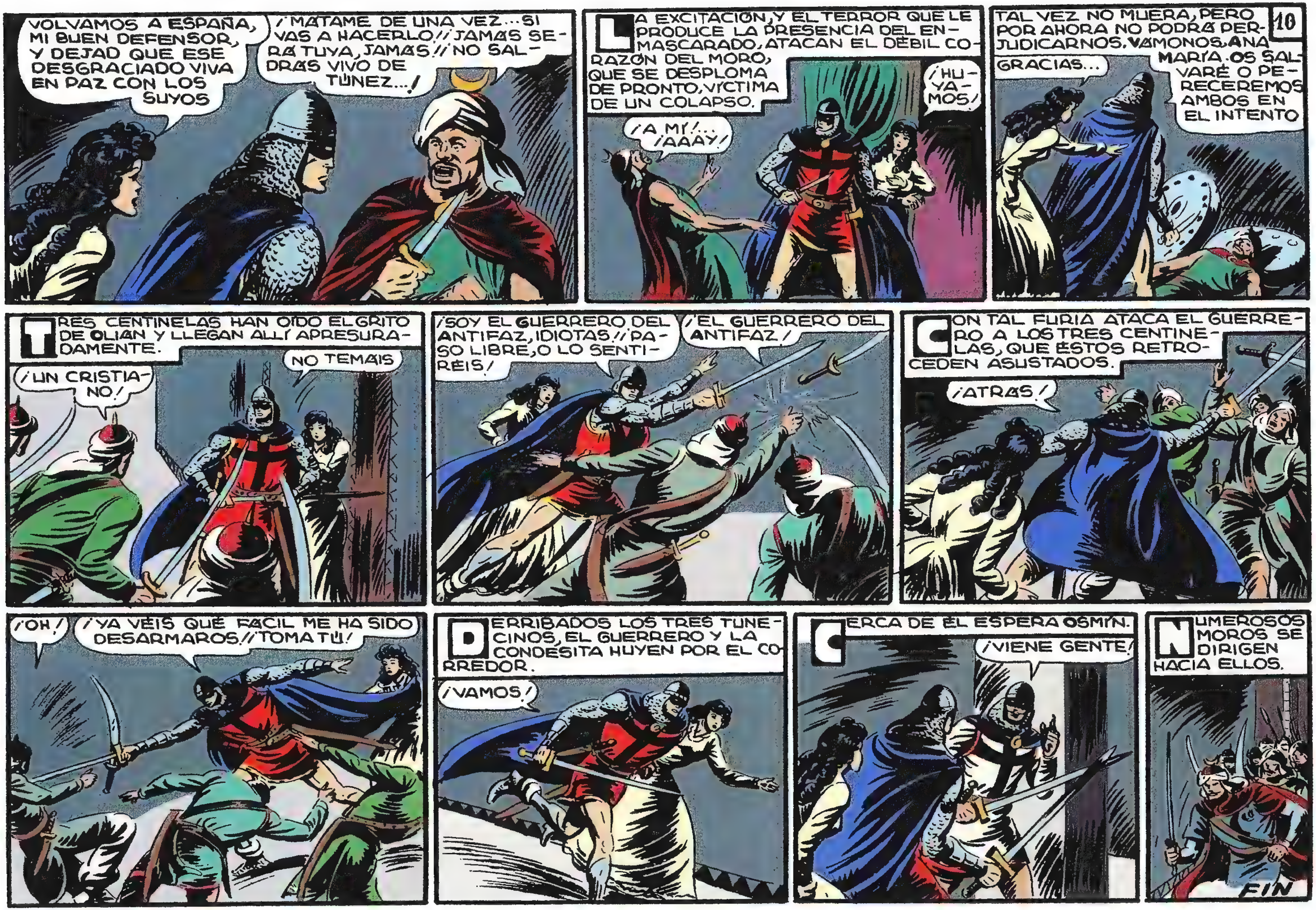
10
VOLVAMOS A ESPAÑA, MI BUEN DEFENSOR, Y DEJAD QUE ESE DESGRACIADO VIVA EN PAZ CON LOS SUYOS
¡MATAME DE UNA VEZ... SI VAS A HACERLO!! ¡JAMAS SERÁ TUYA, JAMAS!! ¡NO SALDRAS VIVO DE TÚNEZ...!
LA EXCITACIÓN, Y EL TERROR QUE LE PRODUCE LA PRESENCIA DEL ENMASCARADO, ATACAN EL DÉBIL CORAZÓN DEL MORO, QUE SE DESPLOMA DE PRONTO, VÍCTIMA DE UN COLAPSO.
¡A MÍ!... ¡AAAY!
¡HUYAMOS!
TAL VEZ NO MUERA, PERO POR AHORA NO PODRÁ PERJUDICARNOS. VAMONOS, ANA MARÍA. OS SALVARÉ O PERECEREMOS AMBOS EN EL INTENTO
GRACIAS...
TRES CENTINELAS HAN OÍDO EL GRITO DE OLIAN Y LLEGAN ALLÍ APRESURADAMENTE.
¡UN CRISTIANO!
NO TEMAIS
¡SOY EL GUERRERO DEL ANTIFAZ, IDIOTAS!! ¡PASO LIBRE, O LO SENTIRÉIS!
¡EL GUERRERO DEL ANTIFAZ!
CON TAL FURIA ATACA EL GUERRERO A LOS TRES CENTINELAS, QUE ÉSTOS RETROCEDEN ASUSTADOS.
¡ATRAS!
¡OH!
¡YA VEIS QUÉ FACIL ME HA SIDO DESARMAROS!! ¡TOMA TÚ!
DERRIBADOS LOS TRES TUNECINOS, EL GUERRERO Y LA CONDESITA HUYEN POR EL CORREDOR.
¡VAMOS!
CERCA DE ÉL ESPERA OSMÍN.
¡VIENE GENTE!
NUMEROSOS MOROS SE DIRIGEN HACIA ELLOS.
FIN

SALVADA de OLIAN con
EL GUERRERO DEL ANTIFAZ
1'25 PTS

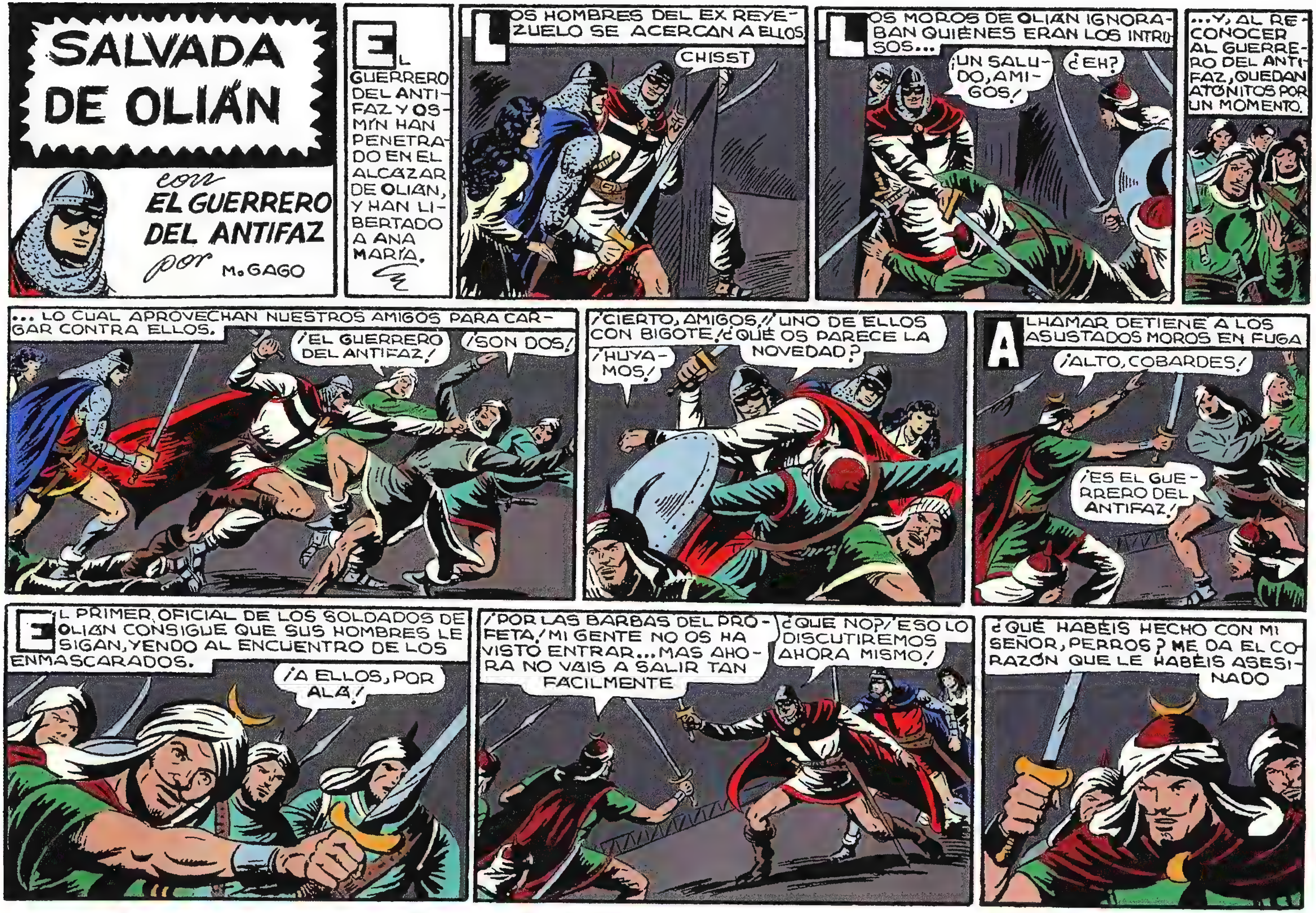
SALVADA DE OLIÁN
con EL GUERRERO DEL ANTIFAZ por M. GAGO
EL GUERRERO DEL ANTIFAZ Y OSMÍN HAN PENETRADO EN EL ALCAZAR DE OLIÁN, Y HAN LIBERTADO A ANA MARÍA.
LOS HOMBRES DEL EX REYEZUELO SE ACERCAN A ELLOS.
CHISST
LOS MOROS DE OLIÁN IGNORABAN QUIÉNES ERAN LOS INTRUSOS...
¡UN SALUDO, AMIGOS!
¿EH?
...Y, AL RECONOCER AL GUERRERO DEL ANTIFAZ, QUEDAN ATÓNITOS POR UN MOMENTO.
...LO CUAL APROVECHAN NUESTROS AMIGOS PARA CARGAR CONTRA ELLOS.
¡EL GUERRERO DEL ANTIFAZ!
¡SON DOS!
¡CIERTO, AMIGOS!! UNO DE ELLOS CON BIGOTE. ¿QUÉ OS PARECE LA NOVEDAD?
¡HUYAMOS!
ALHAMAR DETIENE A LOS ASUSTADOS MOROS EN FUGA
¡ALTO, COBARDES!
¡ES EL GUERRERO DEL ANTIFAZ!
EL PRIMER OFICIAL DE LOS SOLDADOS DE OLIÁN CONSIGUE QUE SUS HOMBRES LE SIGAN, YENDO AL ENCUENTRO DE LOS ENMASCARADOS.
¡A ELLOS, POR ALÁ!
¡POR LAS BARBAS DEL PROFETA! MI GENTE NO OS HA VISTO ENTRAR... MAS AHORA NO VAIS A SALIR TAN FACILMENTE
¿QUE NO? ¡ESO LO DISCUTIREMOS AHORA MISMO!
¿QUÉ HABÉIS HECHO CON MI SEÑOR, PERROS? ME DA EL CORAZÓN QUE LE HABÉIS ASESINADO

EN AQUEL INSTANTE TRES CENTINELAS DESCUBREN A OLIAN, VÍCTIMA DE UN COLARSO Y LE CREEN MORIBUNDO.
¡POR ALÁ!
¡PRONTO! ¡QUE VENGA ABDÚL! ¡NUESTRO SEÑOR, OLIAN, SE MUERE!
AQUELLAS VOCES LLEGAN HASTA EL GRUPO FORMADO POR ALHAMAR, SU GENTE, EL GUERRERO, OSMÍN Y ANA MARÍA.
¡AH, CERDOS!
¡LE HABÉIS MATADO COBARDEMENTE!
2
ALHAMAR, GRAN ESGRIMISTA, DESARMA A OSMÍN.
¡NO ESCAPARÉIS!
PERO EL COLOSO NO SE ARREDRA, Y SALTA HACIA EL JEFE MORO...
¡AHORA VERÁS!
... DESCARGÁNDOLE TAN PODEROSO GOLPE, QUE LE DERRIBA SIN SENTIDO.
CREÍSTE TENERME A TU MERCED, ¿EH?
¡BRAVO, OSMÍN! ¡ESE HOMBRE ERA PELIGROSO!
¡ADELANTE!
¡UF!
¡OH, ALÁ!
¡MALDITOS!
¡PASO LIBRE, ESTÚPIDOS! ¡QUEREMOS SALIR DE AQUÍ!
LOS DOS FORMIDABLES LUCHADORES SE ABREN CAMINO ENTRE LOS SARRACENOS.
¡UF!
¡ATRÁS!

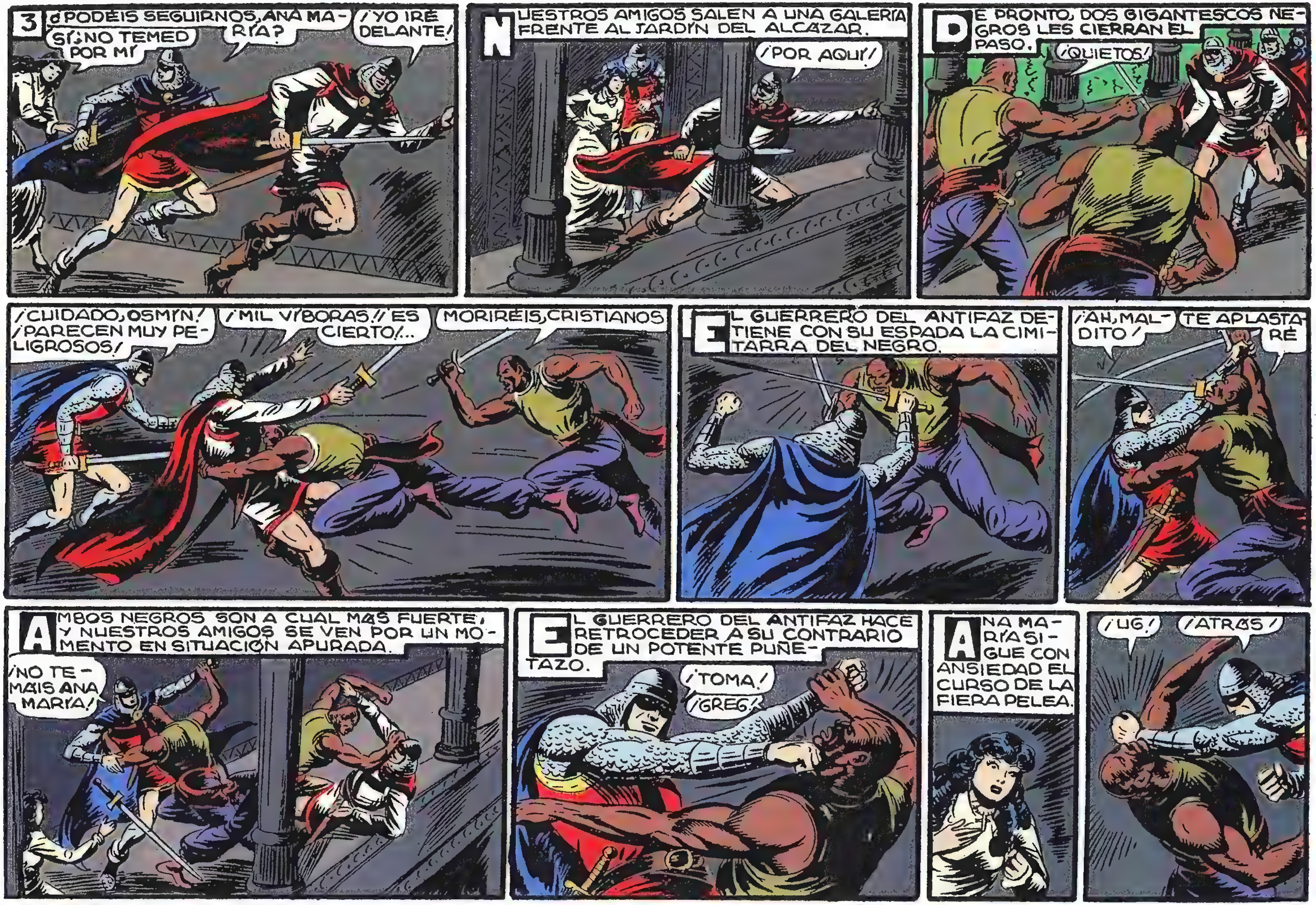
3
¿PODÉIS SEGUIRNOS, ANA MARÍA?
SÍ; NO TEMED POR MÍ
¡YO IRÉ DELANTE!
NUESTROS AMIGOS SALEN A UNA GALERÍA FRENTE AL JARDÍN DEL ALCÁZAR.
¡POR AQUÍ!
DE PRONTO, DOS GIGANTESCOS NEGROS LES CIERRAN EL PASO.
¡QUIETOS!
¡CUIDADO, OSMÍN! ¡PARECEN MUY PELIGROSOS!
¡MIL VÍBORAS!! ES CIERTO!...
MORIRÉIS, CRISTIANOS
EL GUERRERO DEL ANTIFAZ DETIENE CON SU ESPADA LA CIMITARRA DEL NEGRO.
¡AH, MALDITO!
TE APLASTARÉ
AMBOS NEGROS SON A CUAL MÁS FUERTE, Y NUESTROS AMIGOS SE VEN POR UN MOMENTO EN SITUACIÓN APURADA.
¡NO TEMÁIS ANA MARÍA!
EL GUERRERO DEL ANTIFAZ HACE RETROCEDER A SU CONTRARIO DE UN POTENTE PUÑETAZO.
¡TOMA!
¡GREG!
ANA MARÍA SIGUE CON ANSIEDAD EL CURSO DE LA FIERA PELEA.
¡UG!
¡ATRÁS!

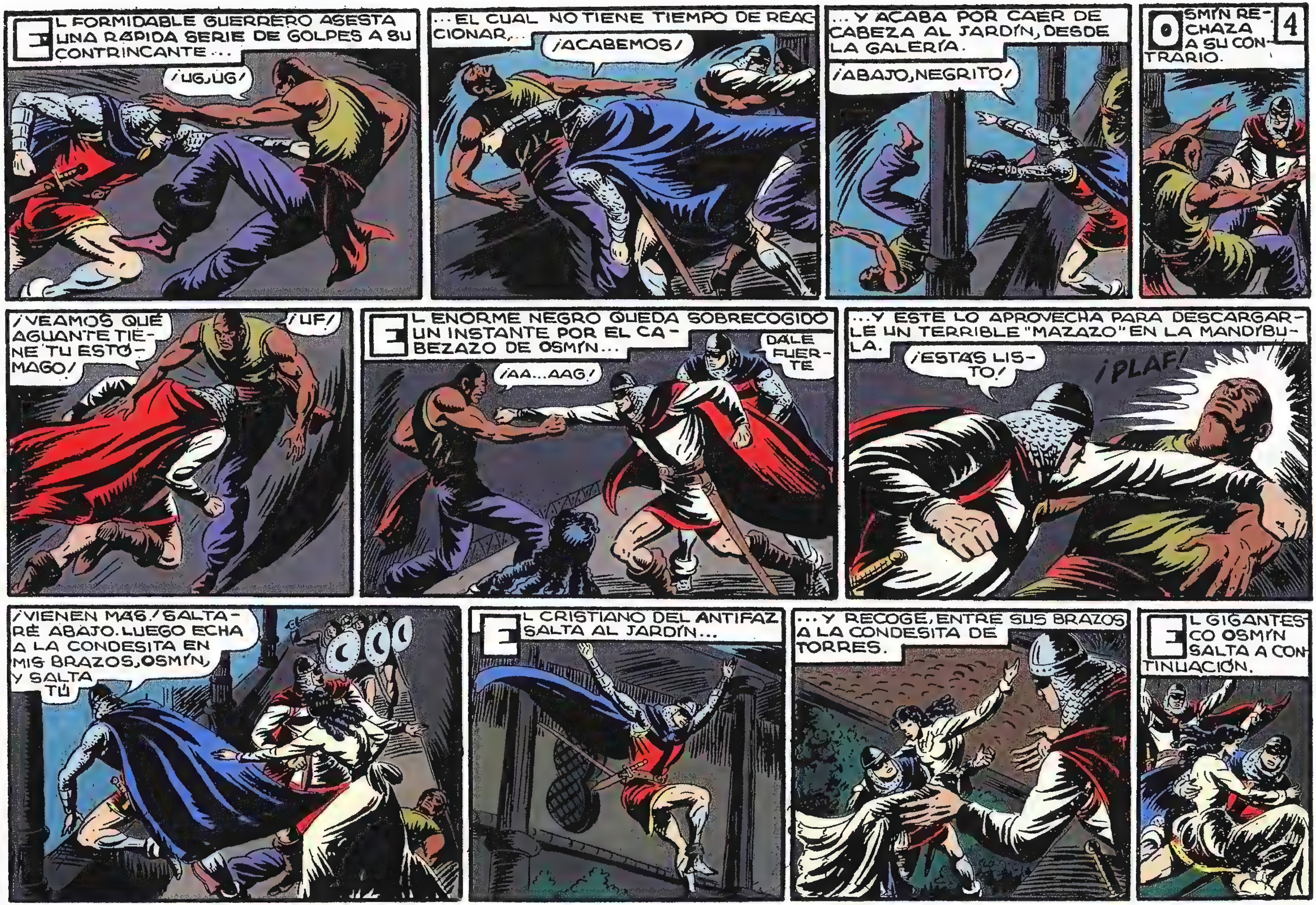

4
EL FORMIDABLE GUERRERO ASESTA UNA RÁPIDA SERIE DE GOLPES A SU CONTRINCANTE...
¡UG, UG!
...EL CUAL NO TIENE TIEMPO DE REACCIONAR,...
¡ACABEMOS!
...Y ACABA POR CAER DE CABEZA AL JARDÍN, DESDE LA GALERÍA.
¡ABAJO, NEGRITO!
OSMÍN RECHAZA A SU CONTRARIO.
¡VEAMOS QUÉ AGUANTE TIENE TU ESTÓMAGO!
¡UF!
EL ENORME NEGRO QUEDA SOBRECOGIDO UN INSTANTE POR EL CABEZAZO DE OSMÍN...
¡AA...AAG!
DALE FUERTE
...Y ÉSTE LO APROVECHA PARA DESCARGARLE UN TERRIBLE "MAZAZO" EN LA MANDÍBULA.
¡ESTÁS LISTO!
¡PLAF!
¡VIENEN MÁS! SALTARÉ ABAJO. LUEGO ECHA A LA CONDESITA EN MIS BRAZOS, OSMÍN, Y SALTA TÚ
EL CRISTIANO DEL ANTIFAZ SALTA AL JARDÍN...
...Y RECOGE, ENTRE SUS BRAZOS A LA CONDESITA DE TORRES.
EL GIGANTESCO OSMÍN SALTA A CONTINUACIÓN.

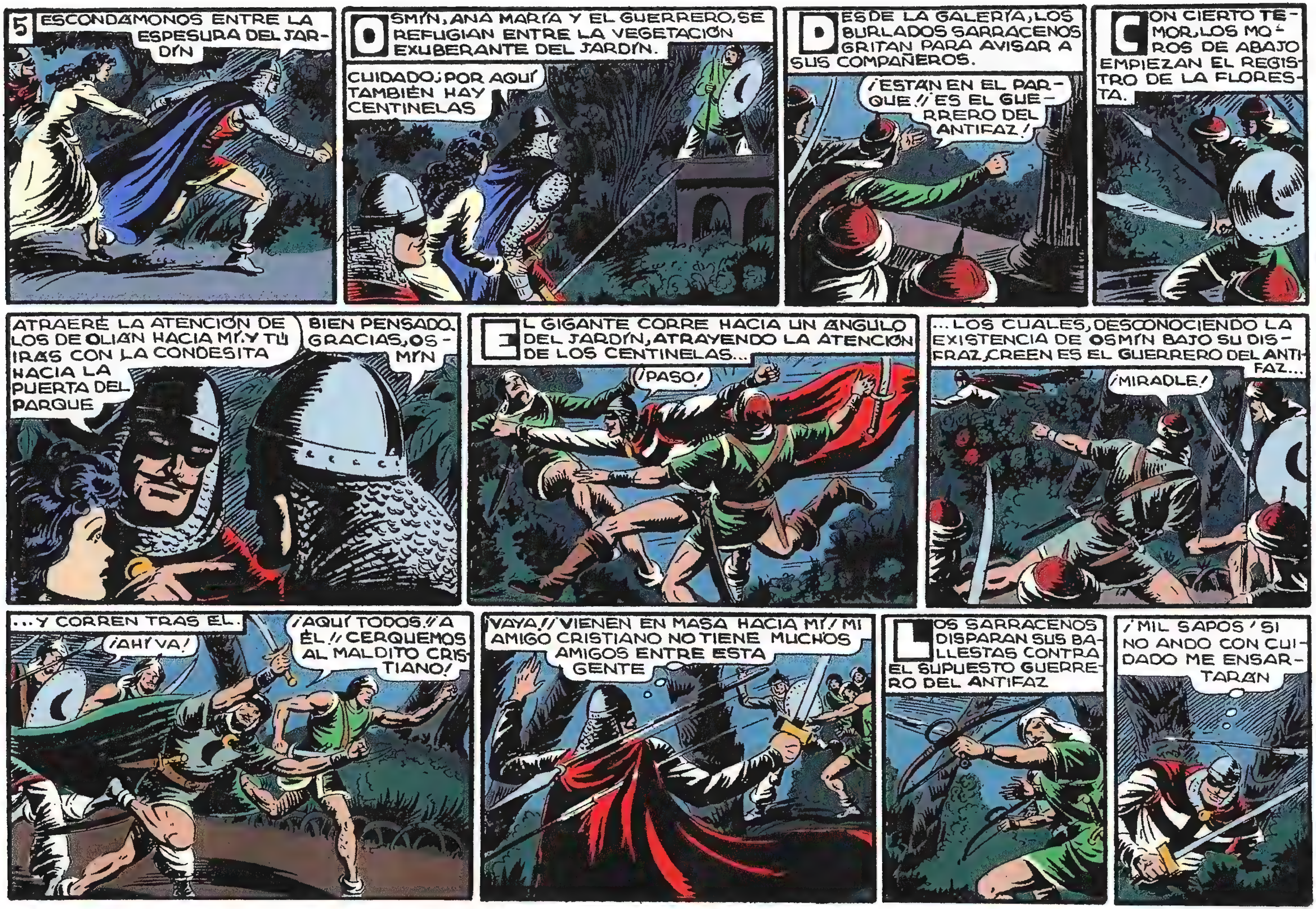
5
ESCONDÁMONOS ENTRE LA ESPESURA DEL JARDÍN
OSMÍN, ANA MARÍA Y EL GUERRERO, SE REFUGIAN ENTRE LA VEGETACIÓN EXUBERANTE DEL JARDÍN.
CUIDADO; POR AQUÍ TAMBIÉN HAY CENTINELAS
DESDE LA GALERÍA, LOS BURLADOS SARRACENOS GRITAN PARA AVISAR A SUS COMPAÑEROS.
¡ESTÁN EN EL PARQUE!! ¡ES EL GUERRERO DEL ANTIFAZ!
CON CIERTO TEMOR, LOS MOROS DE ABAJO EMPIEZAN EL REGISTRO DE LA FLORESTA.
ATRAERÉ LA ATENCIÓN DE LOS DE OLIÁN HACIA MÍ, Y TÚ IRÁS CON LA CONDESITA HACIA LA PUERTA DEL PARQUE
BIEN PENSADO. GRACIAS, OSMÍN
EL GIGANTE CORRE HACIA UN ÁNGULO DEL JARDÍN, ATRAYENDO LA ATENCIÓN DE LOS CENTINELAS...
¡PASO!
...LOS CUALES, DESCONOCIENDO LA EXISTENCIA DE OSMÍN BAJO SU DISFRAZ, CREEN ES EL GUERRERO DEL ANTIFAZ...
¡MIRADLE!
...Y CORREN TRAS ÉL.
¡AHÍ VA!
¡AQUÍ TODOS!! ¡A ÉL!! ¡CERQUEMOS AL MALDITO CRISTIANO!
¡VAYA!! ¡VIENEN EN MASA HACIA MÍ! MI AMIGO CRISTIANO NO TIENE MUCHOS AMIGOS ENTRE ESTA GENTE
LOS SARRACENOS DISPARAN SUS BALLESTAS CONTRA EL SUPUESTO GUERRERO DEL ANTIFAZ
¡MIL SAPOS! SI NO ANDO CON CUIDADO ME ENSARTARÁN

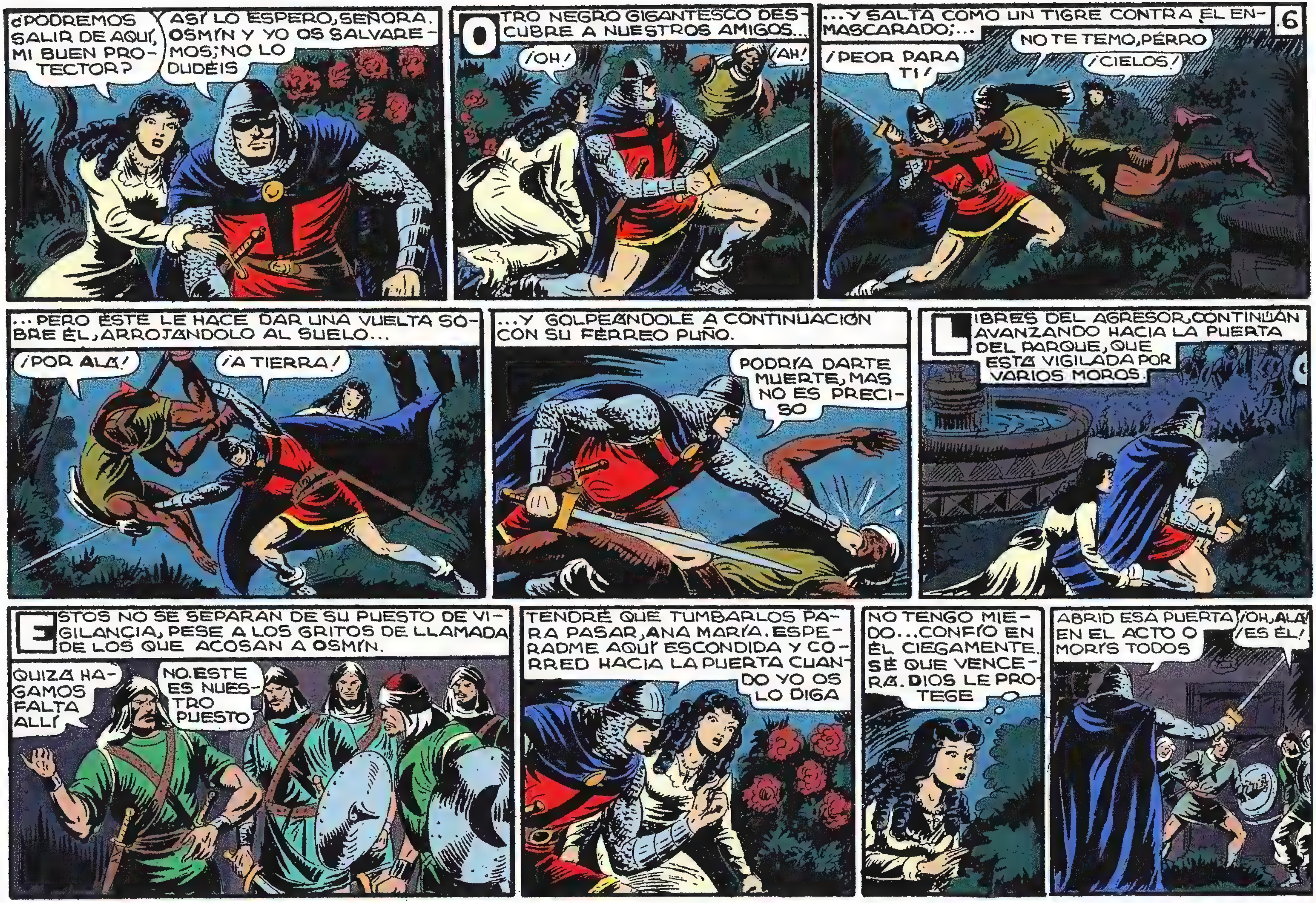

¿PODREMOS SALIR DE AQUÍ, MI BUEN PROTECTOR?
ASÍ LO ESPERO, SEÑORA. OSMÍN Y YO OS SALVAREMOS; NO LO DUDÉIS
OTRO NEGRO GIGANTESCO DESCUBRE A NUESTROS AMIGOS...
¡OH!
¡AH!
...Y SALTA COMO UN TIGRE CONTRA EL ENMASCARADO;...
6
¡PEOR PARA TI!
NO TE TEMO, PERRO
¡CIELOS!
...PERO ÉSTE LE HACE DAR UNA VUELTA SOBRE ÉL, ARROJÁNDOLO AL SUELO...
¡POR ALÁ!
¡A TIERRA!
...Y GOLPEÁNDOLE A CONTINUACIÓN CON SU FÉRREO PUÑO.
PODRÍA DARTE MUERTE, MAS NO ES PRECISO
LIBRES DEL AGRESOR, CONTINÚAN AVANZANDO HACIA LA PUERTA DEL PARQUE, QUE ESTÁ VIGILADA POR VARIOS MOROS.
ESTOS NO SE SEPARAN DE SU PUESTO DE VIGILANCIA, PESE A LOS GRITOS DE LLAMADA DE LOS QUE ACOSAN A OSMÍN.
QUIZÁ HAGAMOS FALTA ALLÍ
NO. ESTE ES NUESTRO PUESTO
TENDRÉ QUE TUMBARLOS PARA PASAR, ANA MARÍA. ESPERADME AQUÍ ESCONDIDA Y CORRED HACIA LA PUERTA CUANDO YO OS LO DIGA
NO TENGO MIEDO... CONFÍO EN ÉL CIEGAMENTE. SÉ QUE VENCERÁ. DIOS LE PROTEGE
ABRID ESA PUERTA EN EL ACTO O MORÍS TODOS
¡OH, ALÁ! ¡ES ÉL!

7
¡LAS ÓRDENES DE ALHAMAR SON MUY SEVERAS, HERMANOS! ¡A ÉL!
¡LO SENTIRÉIS, HIJOS DEL DIABLO!
¡UF!
¡APARTAOS DE LA PUERTA!
¡AAY!
¡OBEDECED, ESTÚPIDOS! ¡NO PODÉIS VENCERME!
¡MALDITO SEAS VIL CRISTIANO!
NO TENGO MÁS REMEDIO QUE TRATAROS ASÍ
¡QUÉ BRAVO ES! ¡JAMÁS VI GUERRERO SEMEJANTE! ESTOY CONTENTA... LE AMO...
DESDE UNA TORRE DEL ALCAZAR, DOS CENTINELAS VEN LA LUCHA QUE SE LIBRA JUNTO A LA PUERTA DEL PARQUE.
¡ATENCIÓN! ¡EL GUERRERO DEL ANTIFAZ QUIERE ESCAPAR POR LA PUERTA DEL JARDÍN!...
EL ÚLTIMO MORO EN PIE, QUE DEFIENDE DICHA PUERTA, DA LA ALARMA CON SU CUERNO DE CAZA.
¡FUERA!
¡UF!
¡CALLA TÚ, BRIBÓN!
DERROTADOS TODOS SUS GUARDIANES, NUESTRO HÉROE LA ABRE RÁPIDAMENTE.
¡SALID, ANA MARÍA!
VOY

ENTRETANTO, OSMÍN LIBRA UNA ENCARNIZADA BATALLA CON LOS MOROS QUE LE ACOSAN
CREÍ QUE NO ME CONOCERÍAIS CON BIGOTE, MAMARRACHOS! JO, JO, JO!
¡ESE NO ES EL GUERRERO!...
¡SI NO SOY EL GUERRERO DEL ANTIFAZ SERÉ SU PADRE; PERO A MÍ NO ME ATRAPARÉIS VOSOTROS!! ¡SEGUIDME, IDIOTAS!
8
CREO QUE YA HABRÁN CONSEGUIDO SALIR DEL PATIO ME LARGARÉ POR DONDE PUEDA
FERNANDO ESPERA IMPACIENTE EL REGRESO DE SUS COMPAÑEROS, Y DISTRAE LA VIGILANCIA DEL PRISIONERO.
ESTAS CUERDAS ESTÁN ALGO FLOJAS... TENGO QUE HUIR
EL MORO CONSIGUE LIBERTARSE LAS MANOS.
...Y LUEGO SE LIBRA DE LA MORDAZA Y LAS LIGADURAS DE LOS PIES
BUEN SUSTO TE VOY A DAR, GRANUJA
EL MUCHACHO PERCIBE UN LIGERO RUIDO A SU ESPALDA Y SE VUELVE A TIEMPO DE EVITAR LA TRAIDORA ACOMETIDA.
¡VOTO A BRÍOS!
¡TE MATARÉ, RENACUAJO!
¡RÍNDETE, O SERÉ YO QUIEN TE HAGA COSQUILLAS CON ESTE PUÑALITO!
EL MORO SABE CUÁN PELIGROSO ES EL CHICO, Y OPTA POR HUIR.
¡NO ME VERÉIS MÁS!

9
AIXA, Y SU ACOMPAÑAMIENTO, SE HAN ALOJADO EN UNA ALDEA TUNECINA, PROVISIONALMENTE, ESPERANDO QUE EL GUERRERO Y OSMÍN REGRESEN CON SU TESORO.
SI EL GUERRERO DEL ANTIFAZ Y OSMÍN NO REGRESAN CON MI TESORO, NO PODREMOS IR A ARGELIA
ESTOY SEGURA DE QUE LO TRAERÁN, PRONTO O TARDE
OJALÁ SEA ASÍ. ME HABÉIS SEGUIDO MUCHOS DESDE ESPAÑA, Y DEBO ACOMODAROS DIGNAMENTE
SI EL GUERRERO DEL ANTIFAZ QUISIERA QUEDARSE CON NOSOTROS...
EN ESPAÑA TIENE MUCHOS ENEMIGOS ENTRE LOS QUE ÉL MISMO HA DEFENDIDO, PERO NI AUN ASÍ LO HARÁ. SE IRÁ CON LOS SUYOS. LE RECLAMA SU PATRIA, SU RELIGIÓN... Y EL AMOR...
SANTHAL Y SOLEIMAN TAMBIÉN HABLAN SOBRE SU HERMANO Y EL GUERRERO.
SIN EL TESORO SEREMOS UNOS POBRES PARIAS
LO TRAERÁN.
HIXEM SE IMPACIENTA CADA DÍA MÁS ANTE LA INDIFERENCIA DE ZORAIDA POR SU AMOR.
NO ME HACE CASO SIQUIERA... Y CADA DÍA LA QUIERO MÁS
AHÍ VA CON AIXA. ¡Y ESOS DOS KIR SIEMPRE TRAS ELLAS!
ESTO SE VA A TERMINAR. CREO QUE HE HECHO BASTANTE PARA GANARME SU AMOR... Y LO TENDRÉ
FERNANDO DECIDE SEGUIR AL FUGITIVO, TEMIENDO QUE ÉSTE DÉ LA ALARMA, Y PERJUDIQUE A SUS COMPAÑEROS.
¡TENGO QUE ATRAPARLE A TODA COSTA!
¡AH, MOCOSO!
¡EH!! ¡SOLDADOS!! ¡CAPTURAD A ESE MUCHACHO QUE ME SIGUE! ¡HA VENIDO CON EL GUERRERO DEL ANTIFAZ!
¡MALDITOS!
EL FUGITIVO TIENE LA SUERTE DE TROPEZAR CON UNA PATRULLA DE OLIAN
¡APRESADLE! ¡ES AMIGO SUYO!...
¿DE VERAS?

10
¡ME HE LUCIDO! ¡AHORA ME SIGUE TODA ESA GENTUZA
CORRERÉ EN OTRA DIRECCIÓN QUE NO LLEVE HASTA DONDE ESTÁN ESCONDIDOS LOS CABALLOS. MIS AMIGOS PUEDEN NECESITARLOS
¡QUÉ ESTÚPIDO FUÍ, DEJANDO ESCAPAR A ESE BRIBÓN!
¡DETENTE, O TE MATAREMOS!
¡PUESTO QUE NO SE ENTREGA, MATÉMOSLE!
FERNANDO SE ARROJA ENTRE UNOS MATORRALES, SALVÁNDOSE ASÍ DE SER ALCANZADO POR LAS FLECHAS DE SUS PERSEGUIDORES.
COMO NO LOGRE DESPISTARLES... NO SÉ CÓMO ACABARÁ MI FUGA
¡AG! UN MUCHACHO QUE HUYE DE LOS HOMBRES DE OLIAN; YO LE CAZARÉ
UN NEGRO GIGANTESCO SALTA SOBRE EL MUCHACHO.
¡VOTO A BRÍOS!
¡QUIETO O TE DESCUARTIZO!
Y A FUERA DEL ALCÁZAR DE OLIAN, EL GUERRERO Y ANA MARÍA SE ENCUENTRAN CON UNA PATRULLA MORA.
¡DIOS SANTO! ¡ESTAMOS PERDIDOS!
¡NO, MIENTRAS PUEDA EMPUÑAR MI ESPADA!
FIN

DEFENDIENDO A LA CONDESITA
con EL GUERRERO del ANTIFAZ
1'25 PTS

EL GUERRERO del ANTIFAZ en
DEFENDIENDO a la CONDESITA
por M. GAGO
EL GUERRERO DEL ANTIFAZ HA LOGRADO SALIR DEL ALCAZAR DE OLIÁN CON ANA MARÍA, PERO UNA PATRULLA LES DESCUBRE Y TRATA DE DETENERLES.
¡PASO AL GUERRERO DEL ANTIFAZ!
¡NO!
¡A ÉL!
¡TANTO PEOR PARA VOSOTROS, VOTO A BRÍOS!
¡AAH!
¡ESTÚPIDOS SOIS SI CREÉIS PODER VENCERME! ¡PASO HE DICHO!
¡UG!
¡MUERTE!
CIELOS... SON MUCHOS CONTRA UN HOMBRE SOLO... PERO ÉL LES VENCERÁ... SÍ; LES VENCERÁ...
¡POR ALÁ!
¡ATRÁS!
¡ES MARAVILLOSO!
¡ALÁ ME VALGA!
ALÁ NO OS OYE, ESBIRROS DE OLIÁN
CON TAL DENUEDO SE BATE EL GUERRERO, QUE LOS MOROS NO PUEDEN HERIRLE.
¡UG!

¡TE MATAREMOS, MALDITO CRISTIANO!
¿DE VERAS?
PERMITIDME QUE LO DUDE. NO CREO LLEGADO MI ÚLTIMO MOMENTO
¡UF!
DE PRONTO, APARECE EL CORPULENTO OSMÍN...
2
¡ALLÁ VOY!
...EL CUAL ATACA COMO UNA FURIA A LOS QUE ACOSAN AL GUERRERO...
¡POR ALÁ! ¿QUÉ ES ESO?
...Y LOS, YA ACOBARDADOS, SARRACENOS HUYEN RÁPIDAMENTE.
¡JO, JO, JO! CREERÁN VER VISIONES!
¡SON DOS! ¡SON DOS GUERREROS ENMASCARADOS!
FERNANDO ES ATACADO, CUANDO HUYE DE UN GRUPO MORO, POR UN GIGANTESCO NEGRO AL SERVICIO DE OLIÁN.
¡QUIETO, RAPAZUELO! ¡ENTRÉGATE!
EL ÁGIL MUCHACHO ESQUIVA LA ACOMETIDA DEL COLOSO.
¡AH, CHACAL!
¡NO ME COGERÉIS, PEDAZOS DE ATÚN!
¡ME ESCURRÍ DE TUS MANOS, NEGRITO!
¡AAARG!! PERO TE COGERÉ!...
¡YO ME ENCARGO DE TI!
MI TÍA... SI ESTE ME ATRAPA, LO PASARÉ MAL

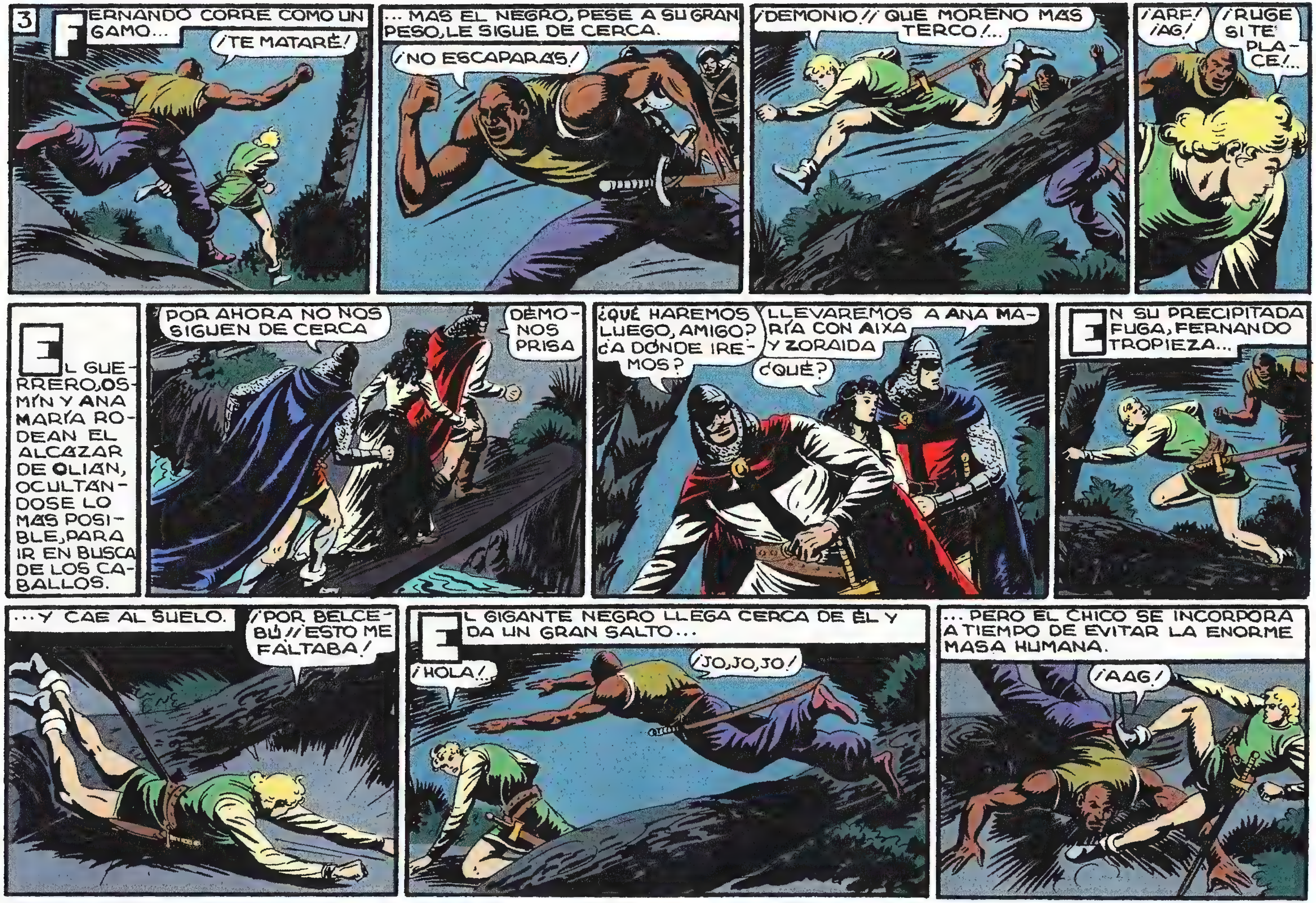
3
FERNANDO CORRE COMO UN GAMO...
¡TE MATARÉ!
... MAS EL NEGRO, PESE A SU GRAN PESO, LE SIGUE DE CERCA.
¡NO ESCAPARÁS!
¡DEMONIO!! QUE MORENO MÁS TERCO!...
¡ARF! ¡AG!
¡RUGE SI TE PLACE!...
EL GUERRERO, OSMÍN Y ANA MARÍA RODEAN EL ALCÁZAR DE OLIÁN, OCULTÁNDOSE LO MÁS POSIBLE, PARA IR EN BUSCA DE LOS CABALLOS.
POR AHORA NO NOS SIGUEN DE CERCA
DEMONOS PRISA
¿QUÉ HAREMOS LUEGO, AMIGO? ¿A DÓNDE IREMOS?
LLEVAREMOS A ANA MARÍA CON AIXA Y ZORAIDA
¿QUÉ?
EN SU PRECIPITADA FUGA, FERNANDO TROPIEZA...
... Y CAE AL SUELO.
¡POR BELCEBÚ!! ESTO ME FALTABA!
EL GIGANTE NEGRO LLEGA CERCA DE ÉL Y DA UN GRAN SALTO...
¡HOLA!...
¡JO, JO, JO!
... PERO EL CHICO SE INCORPORA A TIEMPO DE EVITAR LA ENORME MASA HUMANA.
¡AAG!

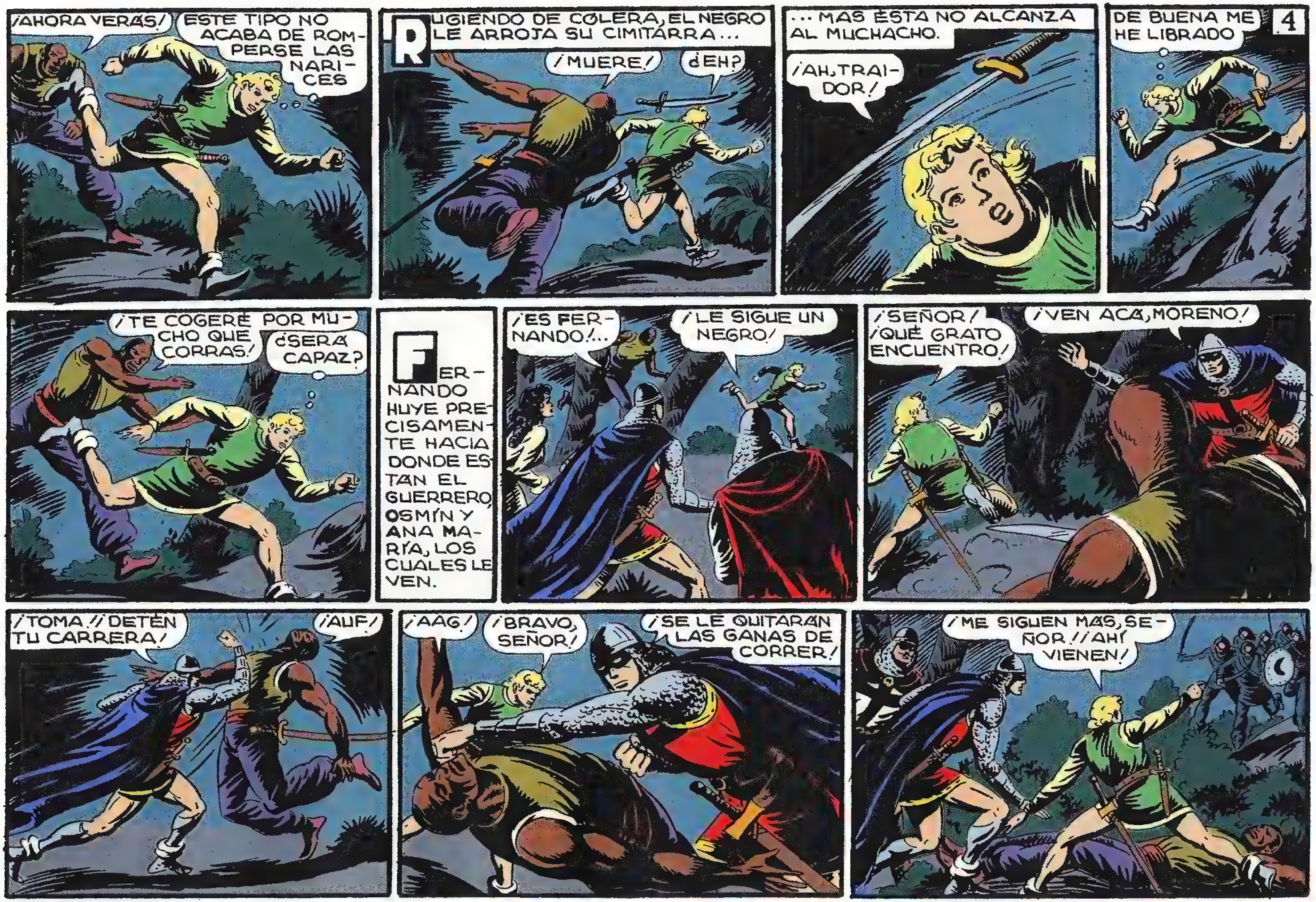

4
¡AHORA VERÁS!
ESTE TIPO NO ACABA DE ROMPERSE LAS NARICES
RUGIENDO DE CÓLERA, EL NEGRO LE ARROJA SU CIMITARRA...
¡MUERE!
¿EH?
... MAS ÉSTA NO ALCANZA AL MUCHACHO.
¡AH, TRAIDOR!
DE BUENA ME HE LIBRADO
¡TE COGERÉ POR MUCHO QUE CORRAS!
¿SERÁ CAPAZ?
FERNANDO HUYE PRECISAMENTE HACIA DONDE ESTÁN EL GUERRERO, OSMÍN Y ANA MARÍA, LOS CUALES LE VEN.
¡ES FERNANDO!...
¡LE SIGUE UN NEGRO!
¡SEÑOR! ¡QUÉ GRATO ENCUENTRO!
¡VEN ACÁ, MORENO!
¡TOMA! ¡DETÉN TU CARRERA!
¡AUF!
¡AAG!
¡BRAVO, SEÑOR!
¡SE LE QUITARÁN LAS GANAS DE CORRER!
¡ME SIGUEN MÁS, SEÑOR! ¡AHÍ VIENEN!

5
ABDÚL, EL MÉDICO DE OLIÁN, PRESTA RAPIDAMENTE SU ASISTENCIA A ÉSTE, QUE VUELVE EN SÍ, REPONIÉNDOSE DE SU COLAPSO.
CALMATE, SEÑOR...
¡ESE PERRO!... ¿DÓNDE ESTÁ?...
¡CAPTURADLE!... ¡MATADLE U OS DEGOLLARÉ A TODOS!... ¿Y ALHAMAR? ¿QUÉ HACE EL MUY ESTÚPIDO?
DEBES SERENARTE. EL CRISTIANO HUYÓ...
¡Y SE LA LLEVÓ!
¡ME LA HA QUITADO OTRA VEZ, MALDICIÓN DE ALÁ!... ¡BUSCADLES! ¡TRAEDME A LA CRISTIANA!
ALHAMAR SE HA REPUESTO DE LOS GOLPES PROPINADOS POR OSMÍN, Y EMPRENDE LA BÚSQUEDA DE LOS FUGITIVOS.
¡SEGUIDME TODOS, POR LAS BARBAS DEL PROFETA! ¡HEMOS DE CAPTURARLES!
LOS MOROS QUE PERSEGUÍAN A FERNANDO SE LANZAN CONTRA EL GUERRERO Y SUS COMPAÑEROS.
¡A ELLOS, POR ALÁ! ¡MATÉMOSLES!
¡DEFENDÁMONOS DE ESTA CHUSMA!
¡MUERTE, POR ALÁ!
¡NO OS HAREMOS DAÑO SI NOS DEJÁIS EN PAZ!
LA CRISTIANA MORIRÁ...
FERNANDO VE QUE UN SARRACENO SE DISPONE A AGREDIR A ANA MARÍA...
¡...ATRÁS, COBARDE!
¡OH!

FERNANDO DEFIENDE VALEROSAMENTE A LA CONDESITA.
¡CIELOS!
¡NO TEMÁIS!
¡MALDITO CRÍO!
TE CORTARÉ LA CABEZA
¡DUDO QUE LO CONSIGAS!
¡HUYE, FERNANDO, HUYE!
6
¡CHACAL!
¡ESTE MORO SERÁ QUIEN ABANDONARÁ LA LUCHA, SEÑORA!
DE UN HÁBIL MANDOBLE, FERNANDO DESARMA AL SARRACENO.
¡AH!
¡SUELTA ESA CIMITARRA!
¡ME QUEDA LA DAGA, BRIBONZUELO!
¡PUES LA PERDERÁS TAMBIÉN!
EL MORO ATACA, PERO UN NUEVO ESPADAZO DEL CHICO LE DESARMA OTRA VEZ.
¡TOMA!
¡UF!
¡BRAVO, FERNANDO! ¡QUÉ VALIENTE ERES!
¡APRENDO DE MI SEÑOR! ¡VED CÓMO HUYE ESE!...
¡UF!
¡PASO, VOTO A BRÍOS!
¡POR ALÁ!
¡JO, JO!
LOS MOROS SON DERROTADOS BIEN PRONTO.

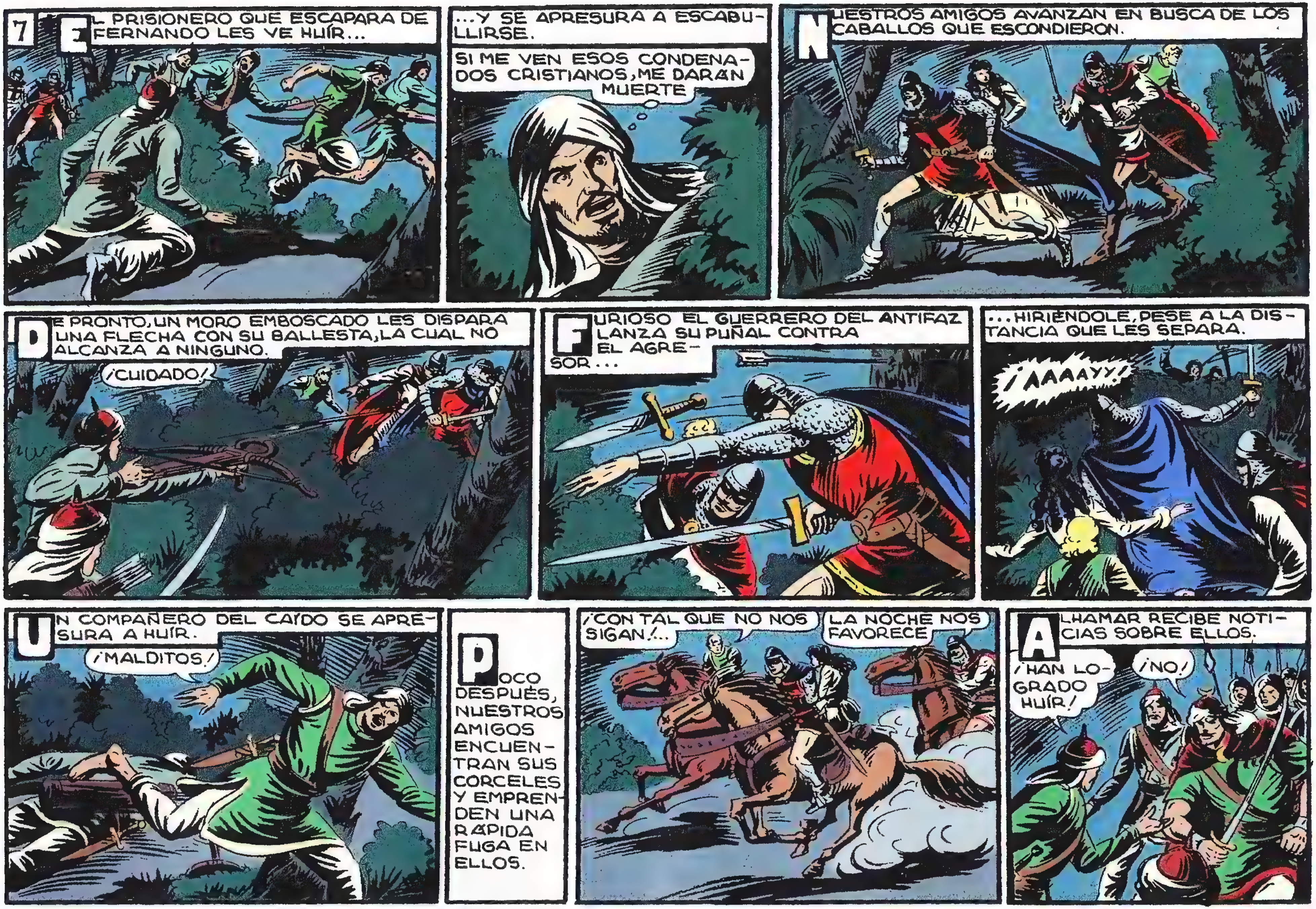

7
EL PRISIONERO QUE ESCAPARA DE FERNANDO LES VE HUÍR...
...Y SE APRESURA A ESCABULLIRSE.
SI ME VEN ESOS CONDENADOS CRISTIANOS, ME DARÁN MUERTE
NUESTROS AMIGOS AVANZAN EN BUSCA DE LOS CABALLOS QUE ESCONDIERON.
DE PRONTO, UN MORO EMBOSCADO LES DISPARA UNA FLECHA CON SU BALLESTA, LA CUAL NO ALCANZA A NINGUNO.
¡CUIDADO!
FURIOSO EL GUERRERO DEL ANTIFAZ LANZA SU PUÑAL CONTRA EL AGRESOR...
...HIRIÉNDOLE, PESE A LA DISTANCIA QUE LES SEPARA.
¡AAAAYY!
UN COMPAÑERO DEL CAÍDO SE APRESURA A HUÍR.
¡MALDITOS!
POCO DESPUÉS, NUESTROS AMIGOS ENCUENTRAN SUS CORCELES Y EMPRENDEN UNA RÁPIDA FUGA EN ELLOS.
¡CON TAL QUE NO NOS SIGAN!...
LA NOCHE NOS FAVORECE
ALHAMAR RECIBE NOTICIAS SOBRE ELLOS.
¡HAN LOGRADO HUÍR!
¡NO!

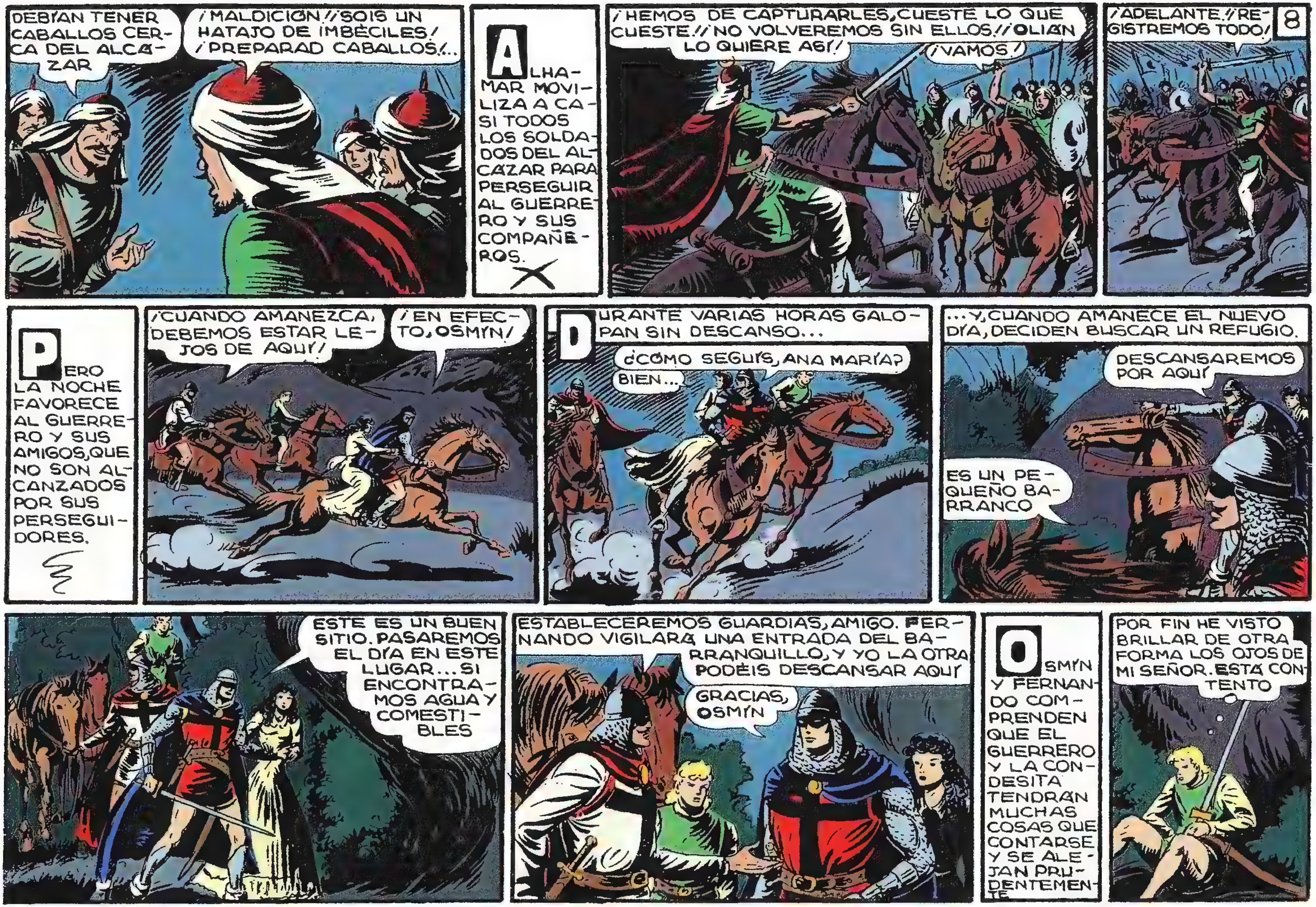
8
DEBÍAN TENER CABALLOS CERCA DEL ALCAZAR
¡MALDICIÓN!/SOIS UN HATAJO DE IMBÉCILES! ¡PREPARAD CABALLOS!...
ALHAMAR MOVILIZA A CASI TODOS LOS SOLDADOS DEL ALCÁZAR PARA PERSEGUIR AL GUERRERO Y SUS COMPAÑEROS.
¡HEMOS DE CAPTURARLES, CUESTE LO QUE CUESTE!/NO VOLVEREMOS SIN ELLOS!/OLIÁN LO QUIERE ASÍ!
¡VAMOS!
¡ADELANTE!/REGISTREMOS TODO!
PERO LA NOCHE FAVORECE AL GUERRERO Y SUS AMIGOS, QUE NO SON ALCANZADOS POR SUS PERSEGUIDORES.
¡CUANDO AMANEZCA, DEBEMOS ESTAR LEJOS DE AQUÍ!
¡EN EFECTO, OSMÍN!
DURANTE VARIAS HORAS GALOPAN SIN DESCANSO...
¿CÓMO SEGUÍS, ANA MARÍA?
BIEN...
...Y, CUANDO AMANECE EL NUEVO DÍA, DECIDEN BUSCAR UN REFUGIO.
DESCANSAREMOS POR AQUÍ
ES UN PEQUEÑO BARRANCO
ESTE ES UN BUEN SITIO. PASAREMOS EL DÍA EN ESTE LUGAR... SI ENCONTRAMOS AGUA Y COMESTIBLES
ESTABLECEREMOS GUARDIAS, AMIGO. FERNANDO VIGILARÁ UNA ENTRADA DEL BARRANQUILLO, Y YO LA OTRA. PODÉIS DESCANSAR AQUÍ
GRACIAS, OSMÍN
OSMÍN Y FERNANDO COMPRENDEN QUE EL GUERRERO Y LA CONDESITA TENDRÁN MUCHAS COSAS QUE CONTARSE Y SE ALEJAN PRUDENTEMENTE
POR FIN HE VISTO BRILLAR DE OTRA FORMA LOS OJOS DE MI SEÑOR. ESTÁ CONTENTO

9
¿QUIEN SERÁ MI AMIGO ENMASCARADO? ¿ALGÚN NOBLE CRISTIANO?... ¡HUM! LA VERDAD ES QUE ESTO NO ME IMPORTA
EL GUERRERO Y ANA MARÍA TIEMBLAN EMOCIONADOS. DESPUÉS DE TANTO TIEMPO DE SEPARACIÓN VUELVEN A HABLARSE.
¿TENÉIS MIEDO?
¡OH, NO! A VUESTRO LADO NO PUEDO SENTIRLO
NO SABÉIS CUANTO DESEÉ LLEGAR A VUESTRO LADO CUANDO SUPE QUE OLIÁN SE HABÍA APODERADO DE VOS
YO CONFIÉ SIEMPRE EN QUE VENDRÍAIS A SALVARME
DIOS ME HA AYUDADO, Y HA QUERIDO QUE OS ENCONTRARA SANA... TEMÍ MUCHO POR VOS... Y SUFRÍ...
HA PASADO EL TIEMPO... MAS NO OS HE PODIDO OLVIDAR... QUIERO DEJAR DE AMAROS... LO CUAL ES IMPOSIBLE
¡OH! ¿ES CIERTO? ENTONCES... ZORAIDA...
¿ZORAIDA? NO ES MÁS QUE UNA BUENA AMIGA... A VOS OS AMO... AUNQUE NO DEBIERA... NO HEMOS NACIDO PARA UNIRNOS... ¿NO OS PARECE?
¡DIOS NOS AYUDARÁ, CABALLERO! MI PADRE QUERÍA UNIRME A DON LUIS...
...PERO EL POBRE MURIÓ EN UNA CUEVA... DEFENDIÉNDOME... UN BRUJA LE ENVENENÓ... NO LE AMABA YO CUAL DEBIERA... PERO SIENTO MUCHO SU DESGRACIA...
DON LUIS NO MURIÓ, SEÑORA. ES POSIBLE QUE AHORA SE HALLE REPUESTO DE SU MAL...
¡DIOS MÍO! ¿ES CIERTO?
SÍ; YO LE VÍ. ÉL PUDO INDICARME QUIÉN FUÉ VUESTRO RAPTOR...
¡CUANTO ME ALEGRA!... PERO... YO... YO...
VOS VOLVERÉIS A ESPAÑA Y OS CASARÉIS CON ÉL
¡NO! ¡ES IMPOSIBLE... NO LE AMO. MI PADRE NO PUEDE OBLIGARME...
DON LUIS OS AMA Y LE CREO CAPAZ DE HACEROS MUY FELIZ... YO NO PODRÍA
PERO... DECIDME... ¿ACASO CORRESPONDÉIS A MI CARIÑO?...
SÍ... OS AMO...

10
ME HACÉIS FELIZ... Y DESDICHADO AL MISMO TIEMPO
COMPRENDO
RENDIDA POR EL CANSANCIO, LA BELLA CONDESITA LOGRA CONCILIAR EL SUEÑO.
CRUEL DESTINO EL MÍO
NO PUEDO APARECER ANTE LOS MÍOS SIN DISFRAZ... Y MENOS EXIGIR MIS DERECHOS AL CONDADO DE ROCA
A LA MAÑANA SIGUIENTE, EN LA ALDEA DONDE PARAN AIXA Y SUS COMPAÑEROS...
¿POR QUÉ NO VIENES CONMIGO Y NOS CASAMOS?
POR ALÁ, HIXEM...
SABES QUE NO TE AMO... MI CORAZÓN PERTENECE A OTRO HOMBRE
¡SIEMPRE LO MISMO! ¿NO TE AMO YO ACASO MÁS QUE ÉL?
HIXEM VA PERDIENDO SU PACIENCIA, Y MAQUINA CONSEGUIR A TODA COSTA EL AMOR DE ZORAIDA.
LA RAPTARÉ... ME LA LLEVARÉ LEJOS...
ESCONDERÉ MI CABALLO A ALGUNA DISTANCIA DE LA ALDEA... Y LA LLEVARÉ HASTA ALLÍ, PASEANDO...
TRAS ESCONDER SU MONTURA A ALGUNA DISTANCIA DE LA ALDEA, HIXEM VUELVE A ELLA.
POCO DESPUÉS SE ENTREVISTA DE NUEVO CON ZORAIDA.
¿QUIERES, AL MENOS, DAR HOY UN PASEO CONMIGO?
BUENO
¿POR QUÉ NO TRATAS DE CORRESPONDER A MI AMOR?...
DESDE EL ESCONDITE DEL GUERRERO Y AMIGOS, OSMÍN VE LLEGAR A LOS SOLDADOS DE OLIAN.
¡MIL VÍBORAS! ¡SON ELLOS!
FIN

BUSCANDO a ZORAIDA con
EL GUERRERO DEL ANTIFAZ
1'25 PTS

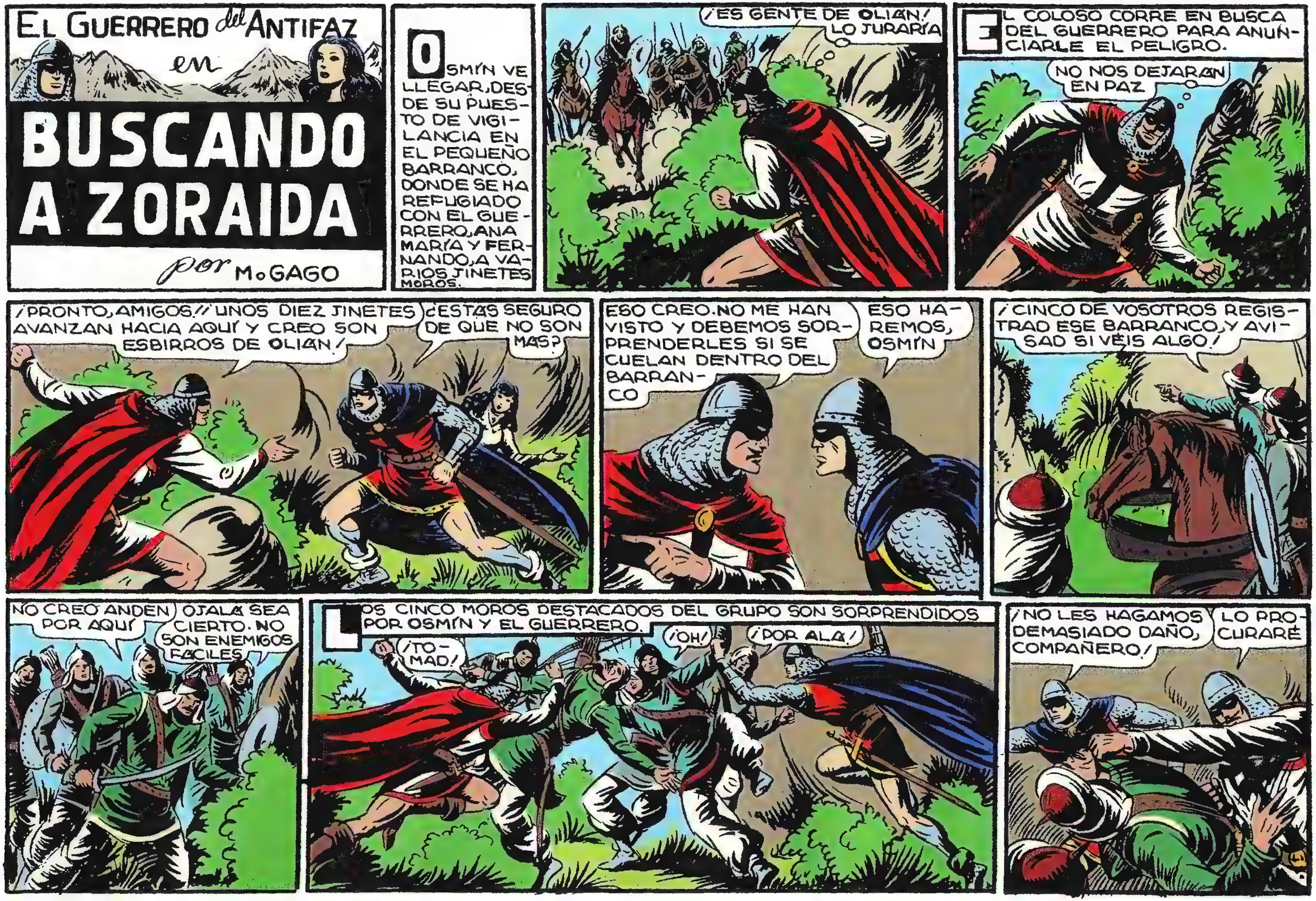
EL GUERRERO del ANTIFAZ en
BUSCANDO A ZORAIDA
por M. GAGO
OSMÍN VE LLEGAR, DESDE SU PUESTO DE VIGILANCIA EN EL PEQUEÑO BARRANCO, DONDE SE HA REFUGIADO CON EL GUERRERO, ANA MARÍA Y FERNANDO, A VARIOS JINETES MOROS.
¡ES GENTE DE OLIAN! LO JURARÍA
EL COLOSO CORRE EN BUSCA DEL GUERRERO PARA ANUNCIARLE EL PELIGRO.
NO NOS DEJARÁN EN PAZ
¡PRONTO, AMIGOS!! UNOS DIEZ JINETES AVANZAN HACIA AQUÍ Y CREO SON ESBIRROS DE OLIAN!
¿ESTÁS SEGURO DE QUE NO SON MAS?
ESO CREO. NO ME HAN VISTO Y DEBEMOS SORPRENDERLES SI SE CUELAN DENTRO DEL BARRANCO
ESO HAREMOS, OSMÍN
¡CINCO DE VOSOTROS REGISTRAD ESE BARRANCO, Y AVISAD SI VEIS ALGO!
NO CREO ANDEN POR AQUÍ
OJALÁ SEA CIERTO. NO SON ENEMIGOS FÁCILES
LOS CINCO MOROS DESTACADOS DEL GRUPO SON SORPRENDIDOS POR OSMÍN Y EL GUERRERO.
¡TOMAD!
¡OH!
¡POR ALÁ!
¡NO LES HAGAMOS DEMASIADO DAÑO, COMPAÑERO!
LO PROCURARÉ

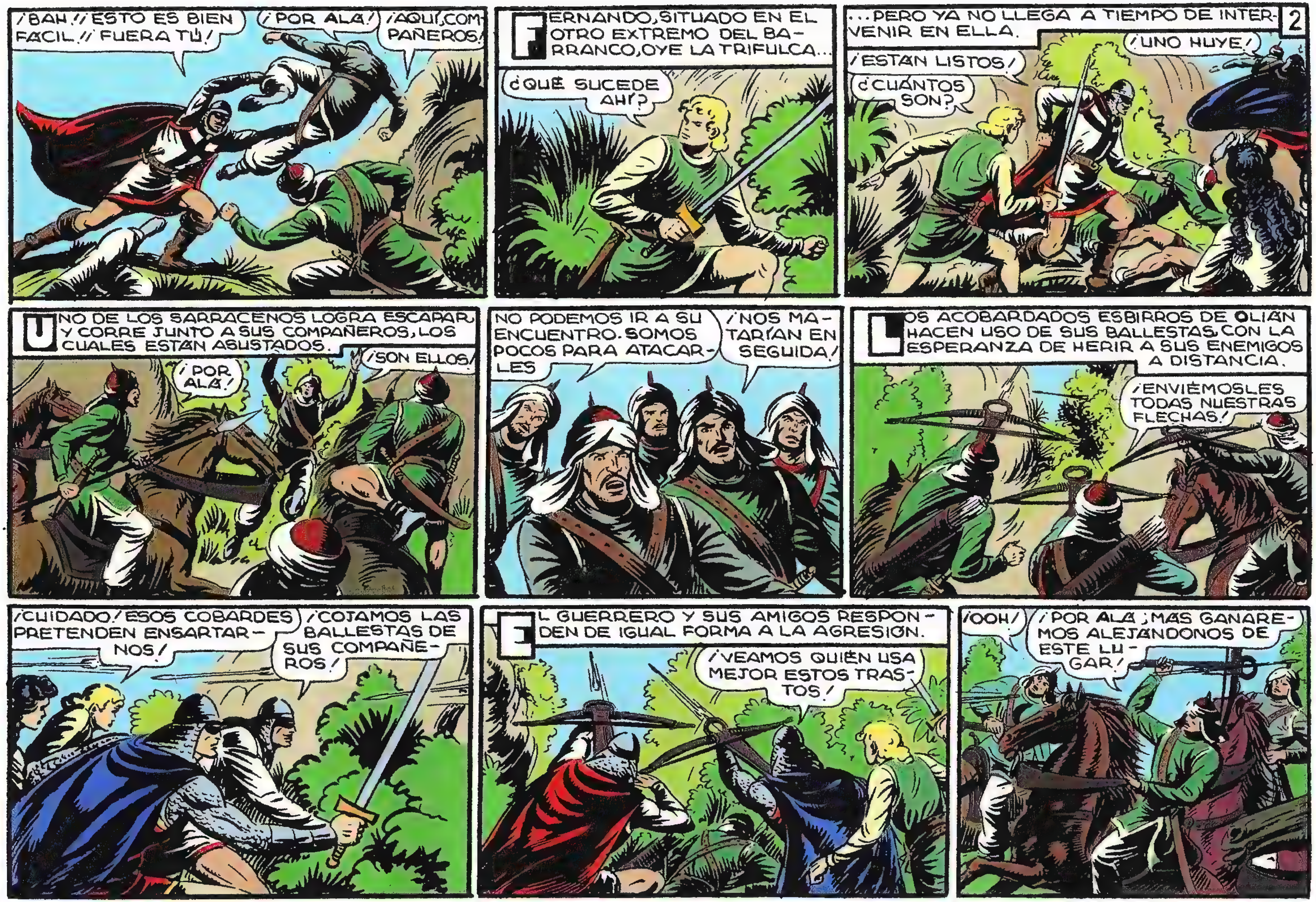

¡BAH!¡ESTO ES BIEN FÁCIL! ¡FUERA TÚ!
¡POR ALÁ!
¡AQUÍ, COMPAÑEROS!
FERNANDO, SITUADO EN EL OTRO EXTREMO DEL BARRANCO, OYE LA TRIFULCA...
¿QUÉ SUCEDE AHÍ?
...PERO YA NO LLEGA A TIEMPO DE INTERVENIR EN ELLA.
2
¡UNO HUYE!
¡ESTÁN LISTOS!
¿CUÁNTOS SON?
UNO DE LOS SARRACENOS LOGRA ESCAPAR Y CORRE JUNTO A SUS COMPAÑEROS, LOS CUALES ESTÁN ASUSTADOS.
¡POR ALÁ!
¡SON ELLOS!
NO PODEMOS IR A SU ENCUENTRO. SOMOS POCOS PARA ATACARLES
¡NOS MATARÍAN EN SEGUIDA!
LOS ACOBARDADOS ESBIRROS DE OLIÁN HACEN USO DE SUS BALLESTAS CON LA ESPERANZA DE HERIR A SUS ENEMIGOS A DISTANCIA.
¡ENVIÉMOSLES TODAS NUESTRAS FLECHAS!
¡CUIDADO! ESOS COBARDES PRETENDEN ENSARTARNOS!
¡COJAMOS LAS BALLESTAS DE SUS COMPAÑEROS!
EL GUERRERO Y SUS AMIGOS RESPONDEN DE IGUAL FORMA A LA AGRESIÓN.
¡VEAMOS QUIÉN USA MEJOR ESTOS TRASTOS!
¡OOH!
¡POR ALÁ ¡MÁS GANAREMOS ALEJÁNDONOS DE ESTE LUGAR!

3
¡RETIRADA! ¡AVISEMOS A ALHAMAR Y DEMÁS COMPAÑEROS!
LOS SARRACENOS HUYEN A TODO GALOPE, COMO PERSEGUIDOS POR EL DIABLO.
¡SON TERRIBLES!
SE HAN MARCHADO; PERO ESTE SITIO YA NO NOS CONVIENE COMO REFUGIO
CIERTO. TENEMOS QUE CORRER EL RIESGO DE QUE NOS VEAN MIENTRAS BUSCAMOS OTRO
NUESTROS AMIGOS ABANDONAN EL BARRANCO.
MIENTRAS, HIXEN HA CONSEGUIDO QUE ZORAIDA LE ACOMPAÑE EN SU PASEO, AJENA LA BELLA MORA AL PLAN CONCEBIDO POR SU COMPAÑERO.
PODRÍAMOS SER FELICES LOS DOS JUNTOS, ZORAIDA
VAMOS; DECÍDETE. YO TE AMO COMO NADIE. VÁMONOS A OTRO LUGAR, LOS DOS SOLOS, Y CASÉMONOS
POR FAVOR, HIXEM. NO VUELVAS A HABLAR DE AMOR. TÚ BIEN SABES QUE NO PUEDO CORRESPONDER A TU CARIÑO
¡BASTA YA, ZORAIDA! ¡HE SIDO TU ESCLAVO, SIGUIÉNDOTE A TODAS PARTES... OBEDECIÉNDOTE...
LO SÉ HIXEM, Y LO SIENTO. TE APRECIO MUCHO, PERO NO PUEDO SER TU MUJER
TE ADVIERTO QUE ESTOY DISPUESTO A TODO PARA GANAR TU AMOR... ¡INCLUSO A LLEVARTE POR LA FUERZA!
¡QUÉ DICES, HIXEM! ¡NO PUEDO CREERLO!
¿NO? ¡SE ME ACABÓ LA PACIENCIA, ZORAIDA! ¡SUBE A ESTE CABALLO!
¡NO!
HIXEM OBLIGA A LA BELLA MORA A MONTAR EN SU CORCEL, PREPARADO PARA LA FUGA.
¡NO, HIXEM!

¡NO ME CONOCES AÚN A LO QUE VEO! ¡DÉJAME EN PAZ! ¡DETÉN TU CABALLO!
¡ME OBLIGARÁS A ATARTE SI TE RESISTES!
COMO LA JOVEN FORCEJEA PARA ESCAPAR, HIXEM LA MANIATA.
LLEGARÁ UN DÍA EN QUE ME QUIERAS
¡TE ABORREZCO! ¡ESTÁS LOCO! ¡NO CREÍ ESTA INFAMIA DE TI!
AMOR ES LOCURA ZORAIDA
4
¡JAMÁS LLEGARÉ A AMARTE! ¡VUELVE ATRÁS!
¡NO!
EN EL ALCÁZAR DE OLIÁN, ÉSTE GRITA ÓRDENES, FURIOSO, A SUS ESBIRROS.
¡MALDITOS TODOS! ¡LE HABÉIS DEJADO ENTRAR! ¡COGEDLE AHORA!
CALMATE, SEÑOR...
¡NO PODRÉ VIVIR SI NO ME VENGÁIS! ¡CAPTURAD A ESE PERRO! ¡TRAEDME SU CABEZA! ¡DEVOLVEDME A LA CRISTIANA!
TRAS POCAS HORAS DE GALOPE, EL GUERRERO Y SUS COMPAÑEROS LLEGAN A UN LUGAR PROPICIO PARA ESCONDERSE.
¡POR FORTUNA NO HEMOS TENIDO MALOS ENCUENTROS! ¡AQUÍ NOS QUEDAREMOS UN RATO!
¿CÓMO OS ENCONTRÁIS, SEÑORA?
BIEN; NO TEMÁIS POR MÍ
ME SATISFACE MUCHO VUESTRA ENTEREZA, SEÑORA. ¿TENÉIS APETITO?
UN POCO; PERO PUEDO PASAR BIEN ASÍ POR AHORA, CABALLERO
AHÍ CERCA HAY UNA CASA AISLADA. TAL VEZ NOS PUDIERAN PROPORCIONAR ALIMENTOS SUS HABITANTES
YO IRÉ. CUENTO CON ALGUNAS MONEDAS Y PROBARÉ A COMPRARLOS

5
EL GUERRERO DEL ANTIFAZ AVANZA HACIA LA PEQUEÑA CASA, DANDO UN RODEO.
ASÍ NO LES INDICARÉ NUESTRO CERCANO ESCONDITE
¡ABRID! ¡OS PAGARÉ BIEN ALGÚN ALIMENTO QUE ME DÉIS!
DENTRO, UN ANCIANO Y SU HIJA SE SOBRESALTAN.
¿QUIÉN ES?
NO LO SÉ
VENGO EN SON DE PAZ...
¡UN CRISTIANO!
TOMAD ESTO A CAMBIO DE ALGUNAS PROVISIONES; NO QUIERO OTRA COSA DE VOSOTROS
¡HUM!... SI SE ENTERAN...
NADIE LO SABE, PADRE
GRACIAS, AMIGOS
VETE LEJOS AHORA, CRISTIANO. PUEDES PERJUDICARNOS SI TE COGEN
CUANDO SE MARCHA EL GUERRERO, EL VIEJO PIENSA EN DENUNCIARLE.
DEBO DAR PARTE AL PUESTO PRÓXIMO
NO, PADRE
ESE HOMBRE ES CRISTIANO, PERO HAY ALGO EN ÉL QUE INFUNDE CONFIANZA Y SIMPATÍA. QUE VAYA EN PAZ
LOS MOROS QUE TUVIERON EL ENCUENTRO CON EL GUERRERO Y SUS COMPAÑEROS, SE REÚNEN CON EL GRUESO DE LAS FUERZAS MANDADAS POR ALHAMAR.
¡LES ENCONTRAMOS, POR ALÁ! ¡PERO NOS AGREDIERON A TRAICIÓN Y NOS HICIERON RETROCEDER! ¡SEGUIDNOS!
¡IMBÉCILES! ¡VAMOS!
PERO LLEGA LA NOCHE, Y ALHAMAR Y SU GENTE NO LOGRAN ENCONTRAR A LOS FUGITIVOS.
¿DÓNDE SE HABRÁN ESCONDIDO AHORA? ¿HACIA DÓNDE IRÁN?

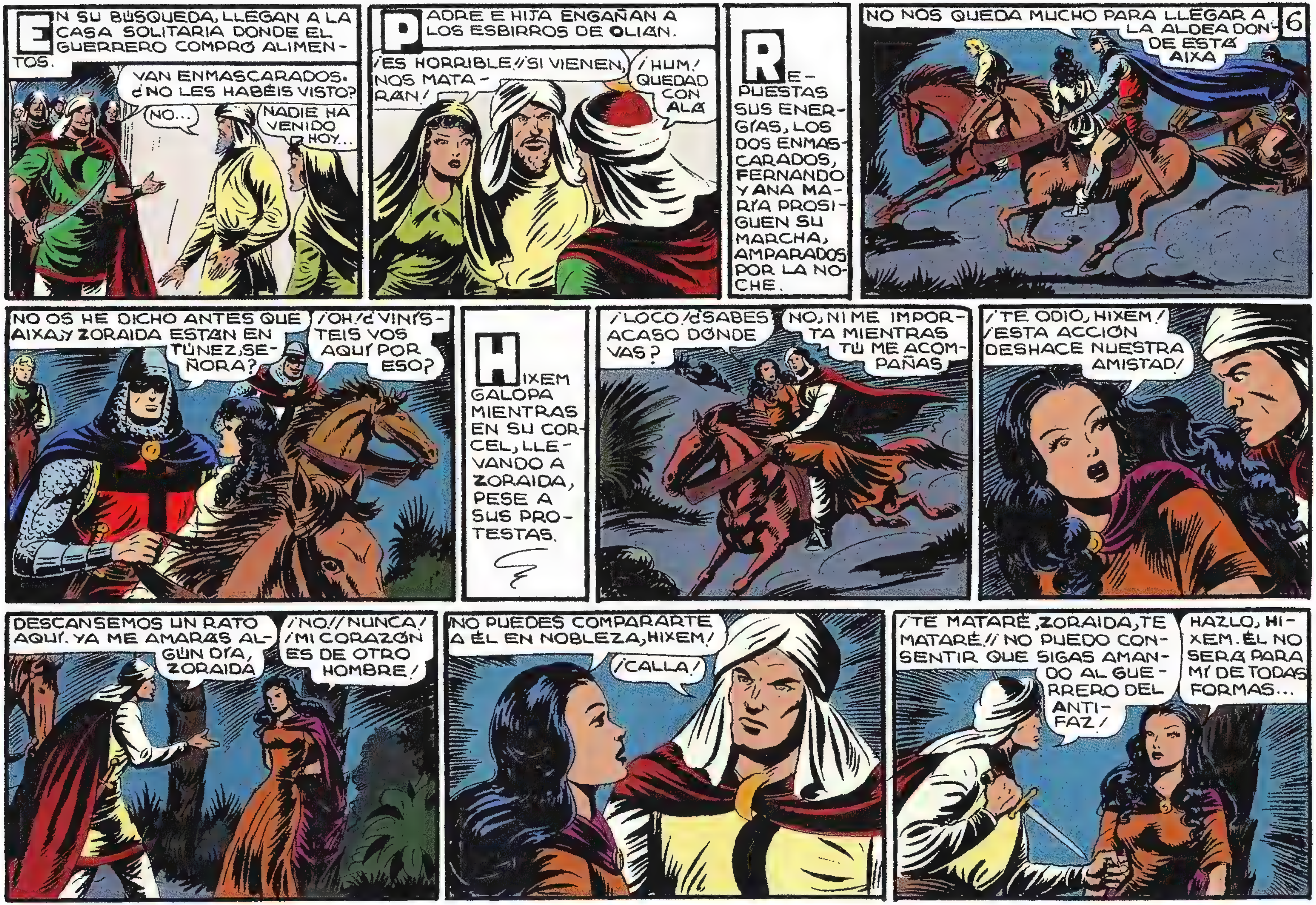
6
EN SU BÚSQUEDA, LLEGAN A LA CASA SOLITARIA DONDE EL GUERRERO COMPRÓ ALIMENTOS.
VAN ENMASCARADOS. ¿NO LES HABÉIS VISTO?
NO...
NADIE HA VENIDO HOY...
PADRE E HIJA ENGAÑAN A LOS ESBIRROS DE OLIÁN.
¡ES HORRIBLE! ¡SI VIENEN, NOS MATARÁN!
¡HUM! QUEDAD CON ALÁ
REPUESTAS SUS ENERGÍAS, LOS DOS ENMASCARADOS, FERNANDO Y ANA MARÍA PROSIGUEN SU MARCHA, AMPARADOS POR LA NOCHE.
NO NOS QUEDA MUCHO PARA LLEGAR A LA ALDEA DONDE ESTÁ AIXA
NO OS HE DICHO ANTES QUE AIXA Y ZORAIDA ESTÁN EN TÚNEZ, SEÑORA?
¡OH! ¿VINISTEIS VOS AQUÍ POR ESO?
HIXEM GALOPA MIENTRAS EN SU CORCEL, LLEVANDO A ZORAIDA, PESE A SUS PROTESTAS.
¡LOCO! ¿SABES ACASO DÓNDE VAS?
NO, NI ME IMPORTA MIENTRAS TÚ ME ACOMPAÑAS
¡TE ODIO, HIXEM! ¡ESTA ACCIÓN DESHACE NUESTRA AMISTAD!
DESCANSEMOS UN RATO AQUÍ. YA ME AMARÁS ALGÚN DÍA, ZORAIDA
¡NO! ¡NUNCA! ¡MI CORAZÓN ES DE OTRO HOMBRE!
¡NO PUEDES COMPARARTE A ÉL EN NOBLEZA, HIXEM!
¡CALLA!
¡TE MATARÉ, ZORAIDA, TE MATARÉ! ¡NO PUEDO CONSENTIR QUE SIGAS AMANDO AL GUERRERO DEL ANTIFAZ!
HAZLO, HIXEM. ÉL NO SERÁ PARA MÍ DE TODAS FORMAS...

7
¡NO PUEDO! ¡ALÁ ME VALGA! ¡TE AMO DEMASIADO!
LO SIENTO... COMPRENDO TU PESAR... PERO NO MANDO EN MI CORAZÓN
ZORAIDA LLORA EN SILENCIO, Y SU RAPTOR RECOBRA LA SERENIDAD, PESE A SU AMARGURA.
NO SERÁ NUNCA MÍA...
¡NO LLORES MÁS, ZORAIDA! ¡TE LLEVARÉ JUNTO A AIXA!
GRACIAS, HIXEM
EN SILENCIO, MONTAN A CABALLO, Y VUELVEN ATRÁS.
AMANECE, CUANDO VARIOS MOROS, ENVIADOS POR ALÍ KAN A LA CAPTURA DEL GUERRERO, VEN A HIXEM Y ZORAIDA, RECONOCIÉNDOLES UNO DE ELLOS.
¡MIRAD! ¡UN HOMBRE Y UNA MUJER JOVEN A CABALLO!
¿QUIENES SERÁN?
¡POR LAS BARBAS DEL PROFETA, JURARÍA QUE ES EL TRAIDOR HIXEM Y LA EX FAVORITA DE NUESTRO SEÑOR!
¡VAMOS A APRESARLES!
¡VAMOS!
¡POR ALÁ! ¡NOS SIGUEN!
EL CABALLO QUE MONTAN AMBOS JÓVENES ES ALCANZADO POR DOS FLECHAS.
¡MALDITOS! ¿QUÉ PRETENDÉIS?
¡LLEVAROS HASTA ALÍ KAN, NUESTRO SEÑOR!

¡NO OS SERÁ FÁCIL HACERLO!
¡PEOR PARA TI!
¡OH! LE MATARÁN...
HIXEM PELEA CON GRAN CORAJE, Y DERRIBA HERIDO A UNO DE SUS CONTRARIOS.
8
¡UF!
¡TOMA!
¡CUIDADO, HIXEM!
¡AY!
¡MUERE!
¡¡MUERE!!...
¡NO! ¡NO!
POCO DESPUÉS, CERCA DE AQUEL LUGAR PASAN EL GUERRERO Y SUS COMPAÑEROS.
¡EH! ¿QUÉ ES AQUELLO?
UN HOMBRE EN EL SUELO...
¡HUM! TENGAMOS CUIDADO
¡VOTO A BRÍOS! ¡ES HIXEM! ESTÁ HERIDO DE MUERTE... ¡HIXEM! ¿CÓMO ESTÁS AQUÍ?... ¿QUIÉN TE HA HERIDO?...
ME... MUERO...
SÁLVALA... LA GENTE DE ALÍ KAN SE LLEVÓ... A ZORAIDA... ¡SALVA... LA!
¿POR QUÉ ESTABAIS AQUÍ?... ¿QUÉ HA PASADO?
YO... LA... RAPTÉ...

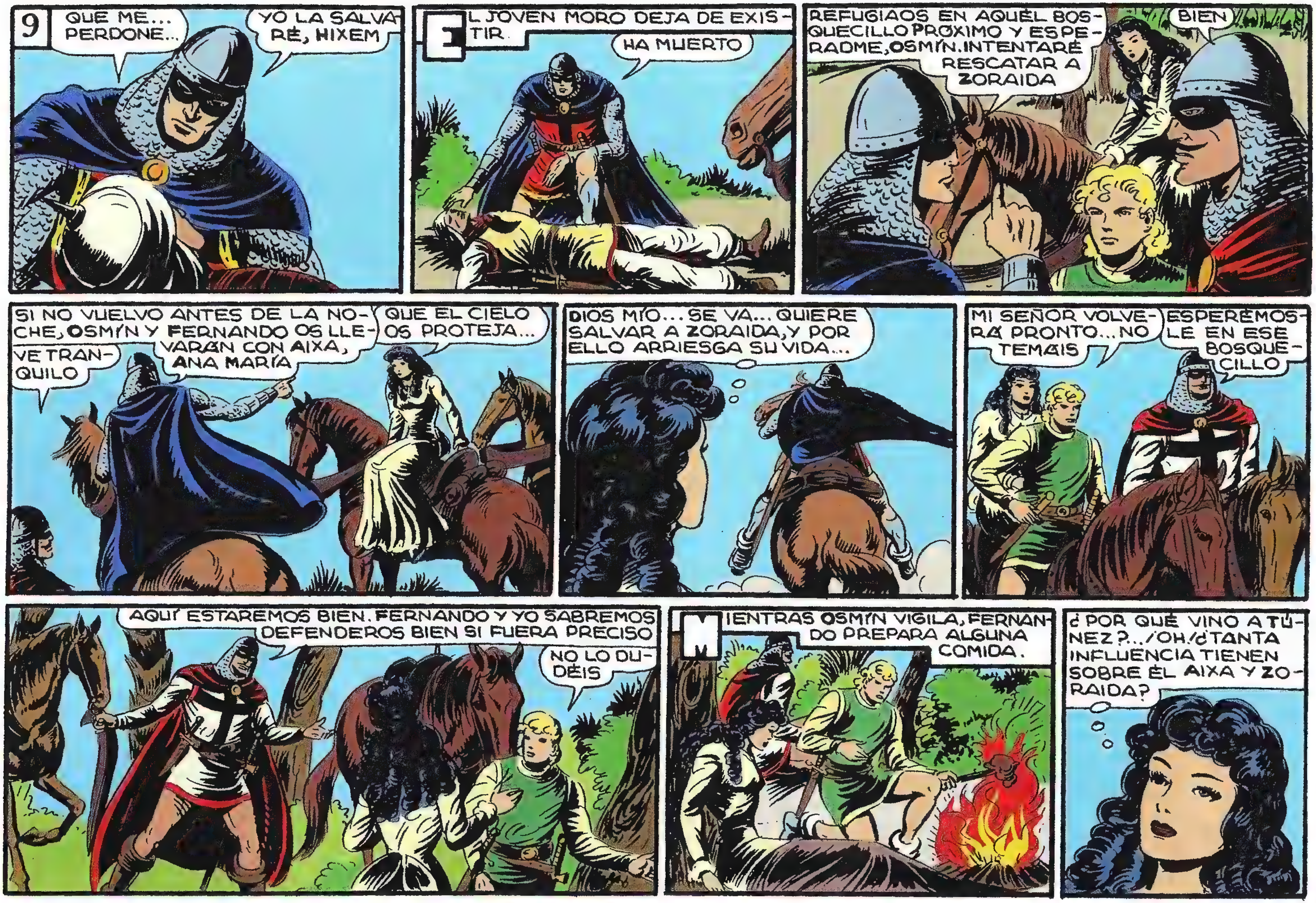
9
QUE ME... PERDONE...
YO LA SALVARÉ, HIXEM
EL JOVEN MORO DEJA DE EXISTIR.
HA MUERTO
REFUGIAOS EN AQUEL BOSQUECILLO PRÓXIMO Y ESPERADME, OSMÍN. INTENTARÉ RESCATAR A ZORAIDA
BIEN
SI NO VUELVO ANTES DE LA NOCHE, OSMÍN Y FERNANDO OS LLEVARÁN CON AIXA, ANA MARÍA
VE TRANQUILO
QUE EL CIELO OS PROTEJA...
DIOS MÍO... SE VA... QUIERE SALVAR A ZORAIDA, Y POR ELLO ARRIESGA SU VIDA...
MI SEÑOR VOLVERÁ PRONTO... NO TEMÁIS
ESPERÉMOSLE EN ESE BOSQUECILLO
AQUÍ ESTAREMOS BIEN. FERNANDO Y YO SABREMOS DEFENDEROS BIEN SI FUERA PRECISO
NO LO DUDÉIS
MIENTRAS OSMÍN VIGILA, FERNANDO PREPARA ALGUNA COMIDA.
¿POR QUÉ VINO A TÚNEZ?... ¡OH! ¿TANTA INFLUENCIA TIENEN SOBRE ÉL AIXA Y ZORAIDA?

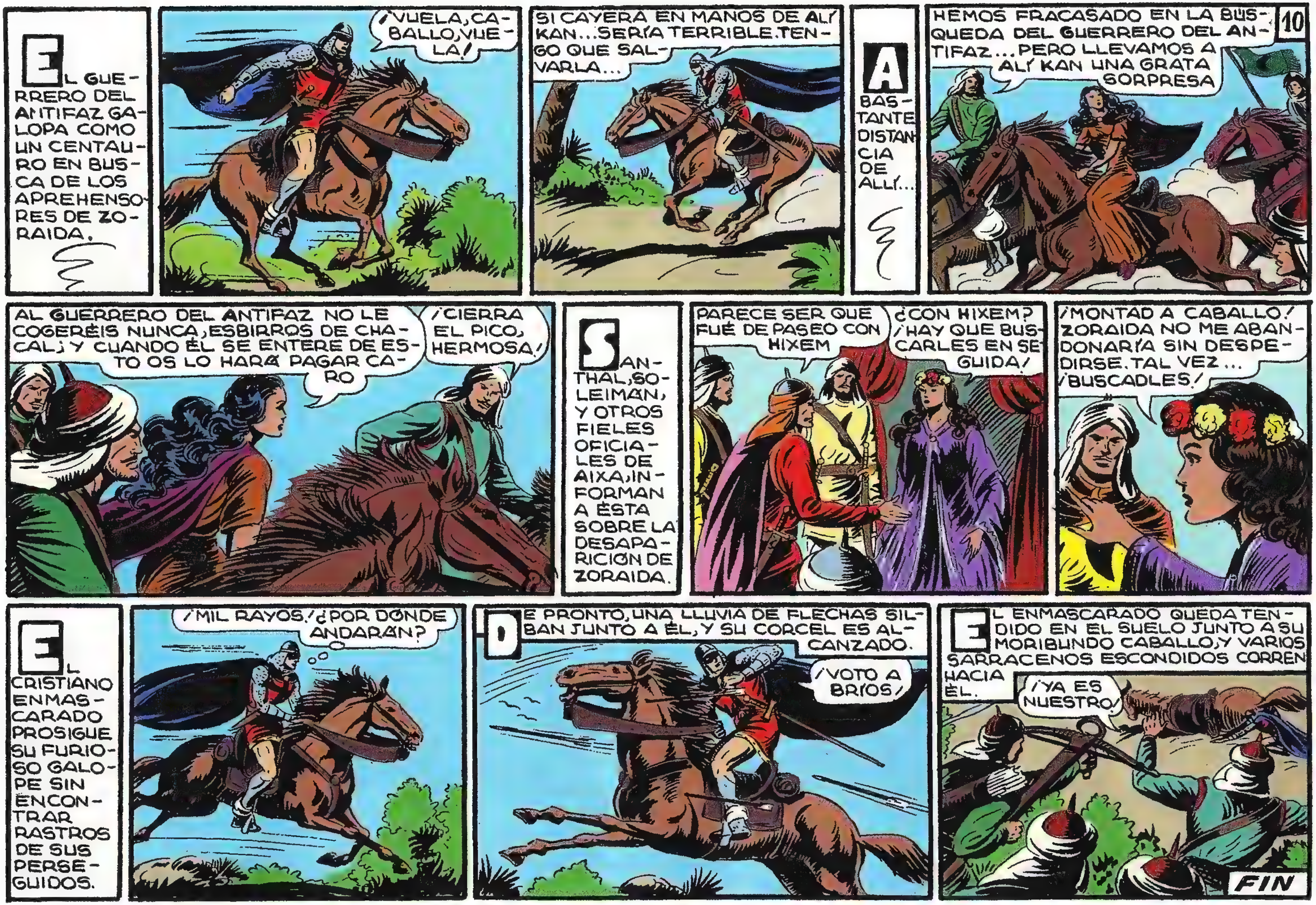
10
EL GUERRERO DEL ANTIFAZ GALOPA COMO UN CENTAURO EN BUSCA DE LOS APREHENSORES DE ZORAIDA.
¡VUELA, CABALLO, VUELA!
SI CAYERA EN MANOS DE ALÍ KAN... SERÍA TERRIBLE. TENGO QUE SALVARLA...
A BASTANTE DISTANCIA DE ALLÍ...
HEMOS FRACASADO EN LA BÚSQUEDA DEL GUERRERO DEL ANTIFAZ... PERO LLEVAMOS A ALÍ KAN UNA GRATA SORPRESA
AL GUERRERO DEL ANTIFAZ NO LE COGERÉIS NUNCA, ESBIRROS DE CHACAL; Y CUANDO ÉL SE ENTERE DE ESTO OS LO HARÁ PAGAR CARO
¡CIERRA EL PICO, HERMOSA!
SANTHAL, SOLEIMAN, Y OTROS FIELES OFICIALES DE AIXA, INFORMAN A ÉSTA SOBRE LA DESAPARICIÓN DE ZORAIDA.
PARECE SER QUE FUÉ DE PASEO CON HIXEM
¿CON HIXEM? ¡HAY QUE BUSCARLES EN SEGUIDA!
¡MONTAD A CABALLO! ZORAIDA NO ME ABANDONARÍA SIN DESPEDIRSE. TAL VEZ... ¡BUSCADLES!
EL CRISTIANO ENMASCARADO PROSIGUE SU FURIOSO GALOPE SIN ENCONTRAR RASTROS DE SUS PERSEGUIDOS.
¡MIL RAYOS! ¿POR DÓNDE ANDARÁN?
DE PRONTO, UNA LLUVIA DE FLECHAS SILBAN JUNTO A ÉL, Y SU CORCEL ES ALCANZADO.
¡VOTO A BRÍOS!
EL ENMASCARADO QUEDA TENDIDO EN EL SUELO JUNTO A SU MORIBUNDO CABALLO, Y VARIOS SARRACENOS ESCONDIDOS CORREN HACIA ÉL.
¡YA ES NUESTRO!
FIN

ZORAIDA Y EL GUERRERO
EL GUERRERO DEL ANTIFAZ
1'25 PTS

EL GUERRERO DEL ANTIFAZ
en
ZORAIDA Y EL GUERRERO
por M. GAGO
CUANDO EL GUERRERO DEL ANTIFAZ GALOPA EN BUSCA DE ZORAIDA, VARIOS MOROS EMBOSCADOS DISPARAN SUS BALLESTAS CONTRA ÉL, MATANDO A SU CORCEL.
¡POR ALÁ! ¡EL ESTÁ VIVO!
¡MUERA!
¡TODOS CONTRA EL MALDITO GUERRERO!
¿DONDE VAIS, GUSANOS?
¡LLEVAREMOS TU CABEZA A OLIAN!
¿LO DECIS EN SERIO?
BLANDIENDO SU FORMIDABLE ESPADA, EL GUERRERO RECHAZA EL ATAQUE.
¡ATRAS!
¡PASO, MALDITOS, O MAS DE UNO PERDERÉIS LA VIDA!
¡DETENEDLO!
¡AAAG!
¡NO LE DEJEMOS ESCAPAR!
¡FUERA!
LOS SARRACENOS RODEAN AL FANTASTICO CRISTIANO, MAS ÉSTE SE ABRE PASO ENTRE ELLOS...
¡POR MAHOMA!
...Y HUYE HACIA SUS CABALLOS...
¡ME TENDRÉIS QUE DAR UNO!
...MONTANDO DE UN SALTO EN EL MEJOR CORCEL QUE VE.
ESTE ME GUSTA

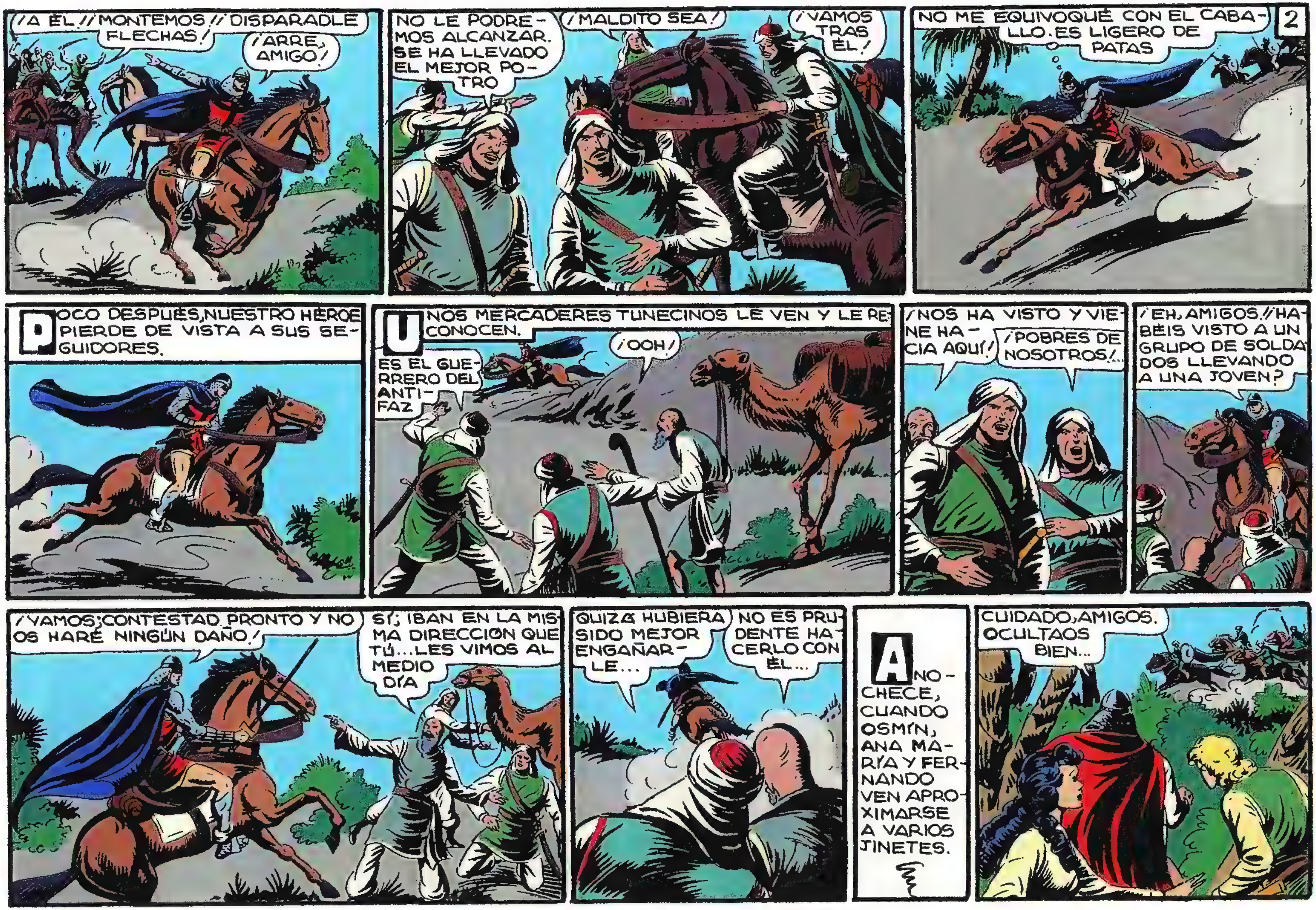

¡A ÉL! ¡MONTEMOS! ¡DISPARADLE FLECHAS!
¡ARRE, AMIGO!
NO LE PODREMOS ALCANZAR. SE HA LLEVADO EL MEJOR POTRO
¡MALDITO SEA!
¡VAMOS TRAS ÉL!
NO ME EQUIVOQUÉ CON EL CABALLO. ES LIGERO DE PATAS
2
POCO DESPUÉS, NUESTRO HÉROE PIERDE DE VISTA A SUS SEGUIDORES.
UNOS MERCADERES TUNECINOS LE VEN Y LE RECONOCEN.
ES EL GUERRERO DEL ANTIFAZ
¡OOH!
¡NOS HA VISTO Y VIENE HACIA AQUÍ!
¡POBRES DE NOSOTROS!...
¡EH, AMIGOS! ¡HABÉIS VISTO A UN GRUPO DE SOLDADOS LLEVANDO A UNA JOVEN?
¡VAMOS; CONTESTAD PRONTO Y NO OS HARÉ NINGÚN DAÑO!
SÍ; IBAN EN LA MISMA DIRECCIÓN QUE TÚ... LES VIMOS AL MEDIO DÍA
QUIZÁ HUBIERA SIDO MEJOR ENGAÑARLE...
NO ES PRUDENTE HACERLO CON ÉL...
ANOCHECE, CUANDO OSMÍN, ANA MARÍA Y FERNANDO VEN APROXIMARSE A VARIOS JINETES.
CUIDADO, AMIGOS. OCULTAOS BIEN...

3
DE PRONTO, OSMÍN RECONOCE, ENTRE LOS QUE SE APROXIMAN, A SUS HERMANOS SANTHAL Y SOLEIMÁN.
¡MIL VÍBORAS! ¿DÓNDE VAÍS, BRIBONES?
¡OSMÍN!
¡HERMANO! ¿TÚ AQUÍ? ¿Y VESTIDO DE CRISTIANO?...
¡CARAMBA! ¿ME HABÉIS RECONOCIDO CON ANTIFAZ Y TODO?
¡CONOCEMOS BIEN TU BIGOTAZO RETORCIDO! ¿Y EL GUERRERO?
OS CONTARÉ...
OSMÍN NARRA, BREVEMENTE, LO SUCEDIDO DURANTE SU AUSENCIA.
AHORA BUSCA A ZORAIDA
ESO HACÍAMOS NOSOTROS, HERMANO. ¡MALDITOS SEAN ALÍ KAN Y SU GENTUZA!
PERO YA TARDA DEMASIADO
SEÑORA; CREO QUE DEBEMOS IR A LA ALDEA DONDE PARAN AIXA Y TODOS SUS AMIGOS. ALLÍ PASARÉIS POR MORA Y NO OS MOLESTARÁ NADIE...
PERO... ¿Y ÉL?
EL GUERRERO VOLVERÁ AQUÍ, Y, AL NO ENCONTRARNOS, IRÁ A LA ALDEA TAMBIÉN
SOLEIMÁN QUIERE IR EN BUSCA DE ZORAIDA, Y ASÍ LO EXPONE A OSMÍN.
IRÉ SOLO
NO ES PRUDENTE. TENDRÍAS QUE DISFRAZARTE, PUES, SI NOS QUEDAMOS EN TÚNEZ, LUEGO NOS IDENTIFICARÍAN COMO ENEMIGOS DE LOS KAN, Y EL REY NOS CASTIGARÍA, PERJUDICANDO TAMBIÉN A AIXA Y DEMÁS COMPAÑEROS
TIENES RAZÓN; ¡PERO HAY QUE SALVAR A ZORAIDA!
EL GUERRERO DEL ANTIFAZ FUÉ CON ESA INTENCIÓN. CREO QUE ÉL SOLO ES CAPAZ DE RESCATARLA, SI LOGRA ALCANZAR A SUS APREHENSORES ANTES DE QUE LLEGUEN A LA FORTALEZA DE ALÍ KAN
PERO SI LLEGARAN ANTES, ÉL SOLO NO PODRÁ SACARLA DE ALLÍ... Y AIXA NOS ORDENÓ QUE LA BUSCÁRAMOS A TODA COSTA
SERÉ YO QUIEN VAYA, PUES. VOSOTROS ENCARGAOS DE QUE LA CONDESITA LLEGUE HASTA AIXA Y QUE ÉSTA LA DISFRACE Y HAGA PASAR POR DONCELLA A SU SERVICIO

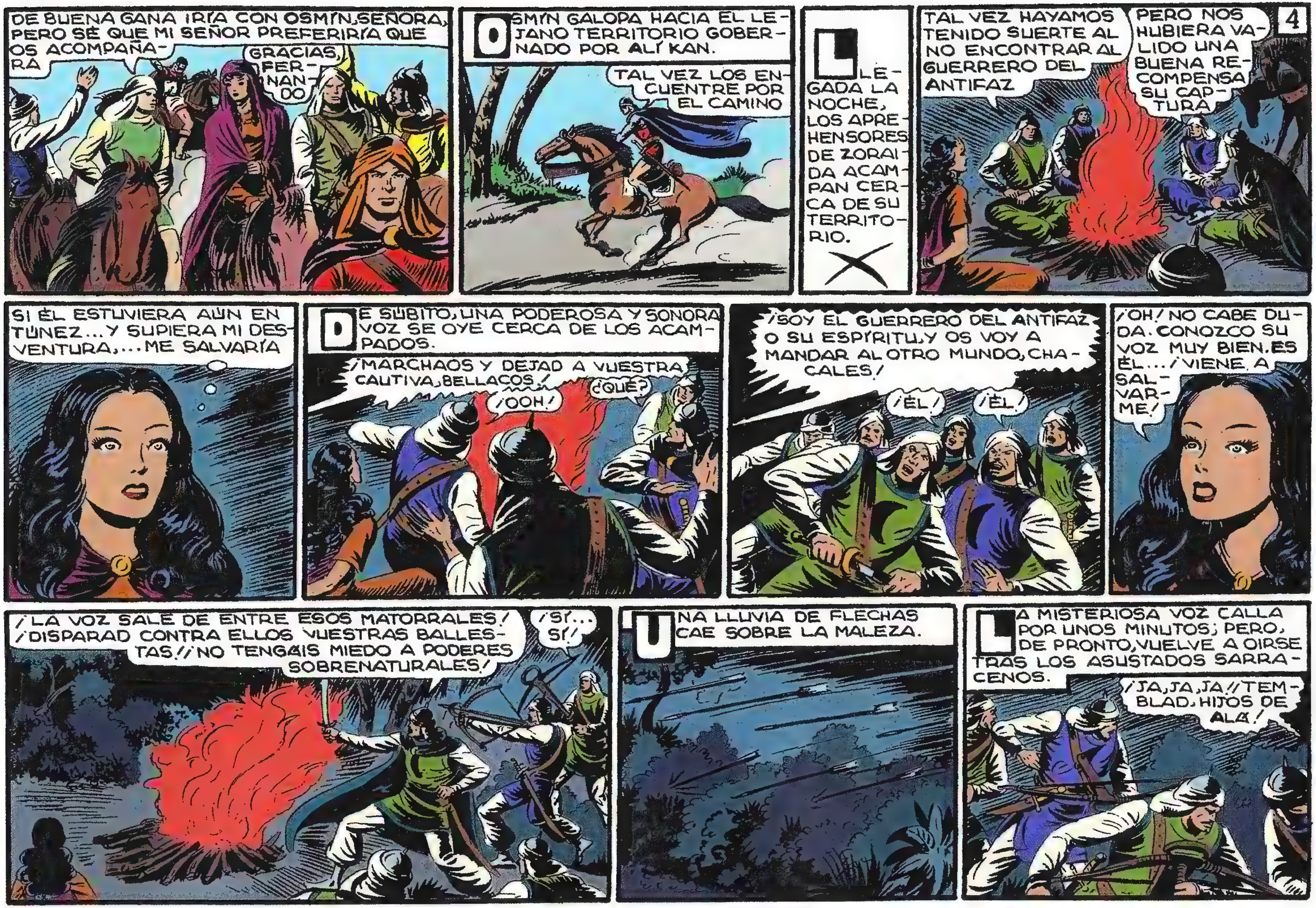

DE BUENA GANA IRÍA CON OSMÍN, SEÑORA, PERO SÉ QUE MI SEÑOR PREFERIRÍA QUE OS ACOMPAÑARA
GRACIAS, FERNANDO
OSMÍN GALOPA HACIA EL LEJANO TERRITORIO GOBERNADO POR ALÍ KAN.
TAL VEZ LOS ENCUENTRE POR EL CAMINO
LLEGADA LA NOCHE, LOS APREHENSORES DE ZORAIDA ACAMPAN CERCA DE SU TERRITORIO.
TAL VEZ HAYAMOS TENIDO SUERTE AL NO ENCONTRAR AL GUERRERO DEL ANTIFAZ
PERO NOS HUBIERA VALIDO UNA BUENA RECOMPENSA SU CAPTURA
4
SI ÉL ESTUVIERA AÚN EN TÚNEZ... Y SUPIERA MI DESVENTURA,... ME SALVARÍA
DE SÚBITO, UNA PODEROSA Y SONORA VOZ SE OYE CERCA DE LOS ACAMPADOS.
¡MARCHAOS Y DEJAD A VUESTRA CAUTIVA, BELLACOS!
¡OOH!
¿QUÉ?
¡SOY EL GUERRERO DEL ANTIFAZ O SU ESPÍRITU, Y OS VOY A MANDAR AL OTRO MUNDO, CHACALES!
¡ÉL!
¡ÉL!
¡OH! NO CABE DUDA. CONOZCO SU VOZ MUY BIEN. ES ÉL... ¡VIENE A SALVARME!
¡LA VOZ SALE DE ENTRE ESOS MATORRALES! ¡DISPARAD CONTRA ELLOS VUESTRAS BALLESTAS! ¡NO TENGÁIS MIEDO A PODERES SOBRENATURALES!
¡SÍ... SÍ!
UNA LLUVIA DE FLECHAS CAE SOBRE LA MALEZA.
LA MISTERIOSA VOZ CALLA POR UNOS MINUTOS; PERO, DE PRONTO, VUELVE A OÍRSE TRAS LOS ASUSTADOS SARRACENOS.
¡JA, JA, JA! ¡TEMBLAD, HIJOS DE ALÁ!

5
EL PÁNICO DOMINA POR FIN A CASI TODOS LOS MOROS, QUE HUYEN DESPAVORIDOS.
¡POR ALÁ!
¡VENID ACÁ!
EL JEFE DE AQUELLOS SE DIRIGE A ZORAIDA CON UN PUÑAL EN LA MANO.
¡COBARDE!...
YO SÉ CÓMO HACER SALIR A ESE QUE AÚLLA
DE PRONTO, ALGO BRILLA A LA LUZ DE LA LUNA;...
...OTRO PUÑAL HIENDE EL AIRE Y VA A CLAVARSE EN EL BRAZO ARMADO DEL MORO.
A CONTINUACIÓN, SURGE JUNTO A ELLOS LA ARROGANTE FIGURA DEL GUERRERO.
¡MARCHAOS!
¡AY!
¡APRISA, BRIBONES DE SATANÁS!
¡AAAY!
¡CORRAMOS! ¡ES UN SER MALIGNO!
ESA GENTE NO TIENE NADA DE VALIENTE, ZORAIDA
LO QUE OCURRE ES QUE ERES UN HOMBRE SUPERIOR A LOS DEMÁS, QUERIDO AMIGO
APODERÁNDOSE DE DOS CORCELES ABANDONADOS, NUESTROS AMIGOS SE ALEJAN DE ALLÍ A GALOPE TENDIDO.
SU HOGUERA SIRVIÓ PARA GUIARME HASTA ELLOS
¡QUÉ SUERTE!
AHORA NOS REUNIREMOS CON OSMÍN, FERNANDO Y LA CONDESITA DE TORRES
¿LA CONDESITA EN ÁFRICA? ¿ES POSIBLE?
HORAS DESPUÉS SE DETIENEN JUNTO A UNA CASA EN RUINAS.
ACAMPAREMOS PARA QUE DESCANSEN LOS CABALLOS

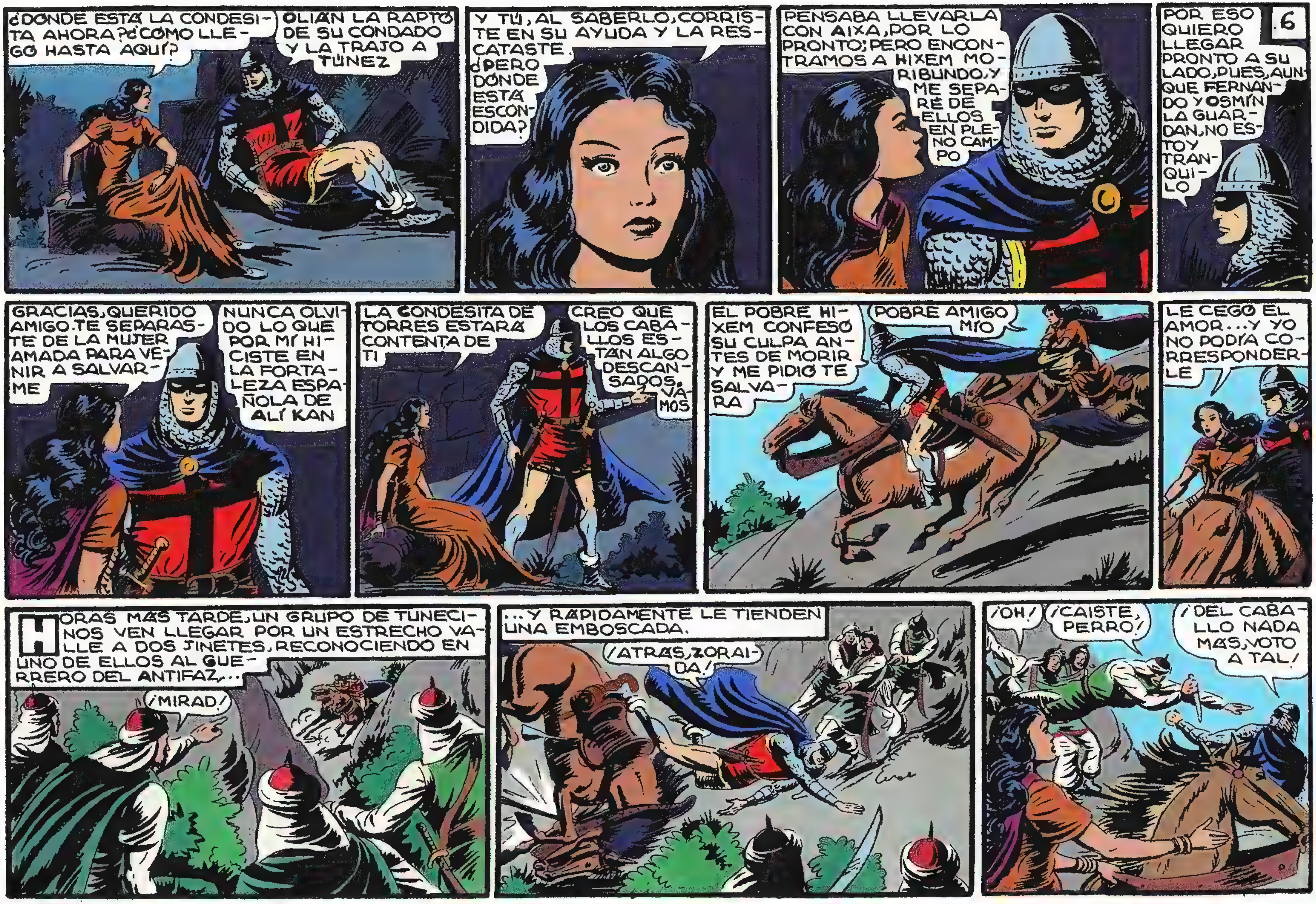

¿DONDE ESTÁ LA CONDESITA AHORA? ¿CÓMO LLEGÓ HASTA AQUÍ?
OLIÁN LA RAPTÓ DE SU CONDADO Y LA TRAJO A TÚNEZ
Y TÚ, AL SABERLO, CORRISTE EN SU AYUDA Y LA RESCATASTE. ¿PERO DÓNDE ESTÁ ESCONDIDA?
PENSABA LLEVARLA CON AIXA, POR LO PRONTO; PERO ENCONTRAMOS A HIXEM MORIBUNDO, Y ME SEPARÉ DE ELLOS EN PLENO CAMPO
POR ESO QUIERO LLEGAR PRONTO A SU LADO, PUES, AUNQUE FERNANDO Y OSMÍN LA GUARDAN, NO ESTOY TRANQUILO
6
GRACIAS, QUERIDO AMIGO. TE SEPARASTE DE LA MUJER AMADA PARA VENIR A SALVARME
NUNCA OLVIDO LO QUE POR MÍ HICISTE EN LA FORTALEZA ESPAÑOLA DE ALÍ KAN
LA CONDESITA DE TORRES ESTARÁ CONTENTA DE TI
CREO QUE LOS CABALLOS ESTÁN ALGO DESCANSADOS. VAMOS
EL POBRE HIXEM CONFESÓ SU CULPA ANTES DE MORIR Y ME PIDIÓ TE SALVARA
POBRE AMIGO MÍO
LE CEGÓ EL AMOR... Y YO NO PODÍA CORRESPONDERLE
HORAS MÁS TARDE, UN GRUPO DE TUNECINOS VEN LLEGAR POR UN ESTRECHO VALLE A DOS JINETES, RECONOCIENDO EN UNO DE ELLOS AL GUERRERO DEL ANTIFAZ...
¡MIRAD!
...Y RÁPIDAMENTE LE TIENDEN UNA EMBOSCADA.
¡ATRÁS, ZORAIDA!
¡OH!
¡CAÍSTE, PERRO!
¡DEL CABALLO NADA MÁS, VOTO A TAL!

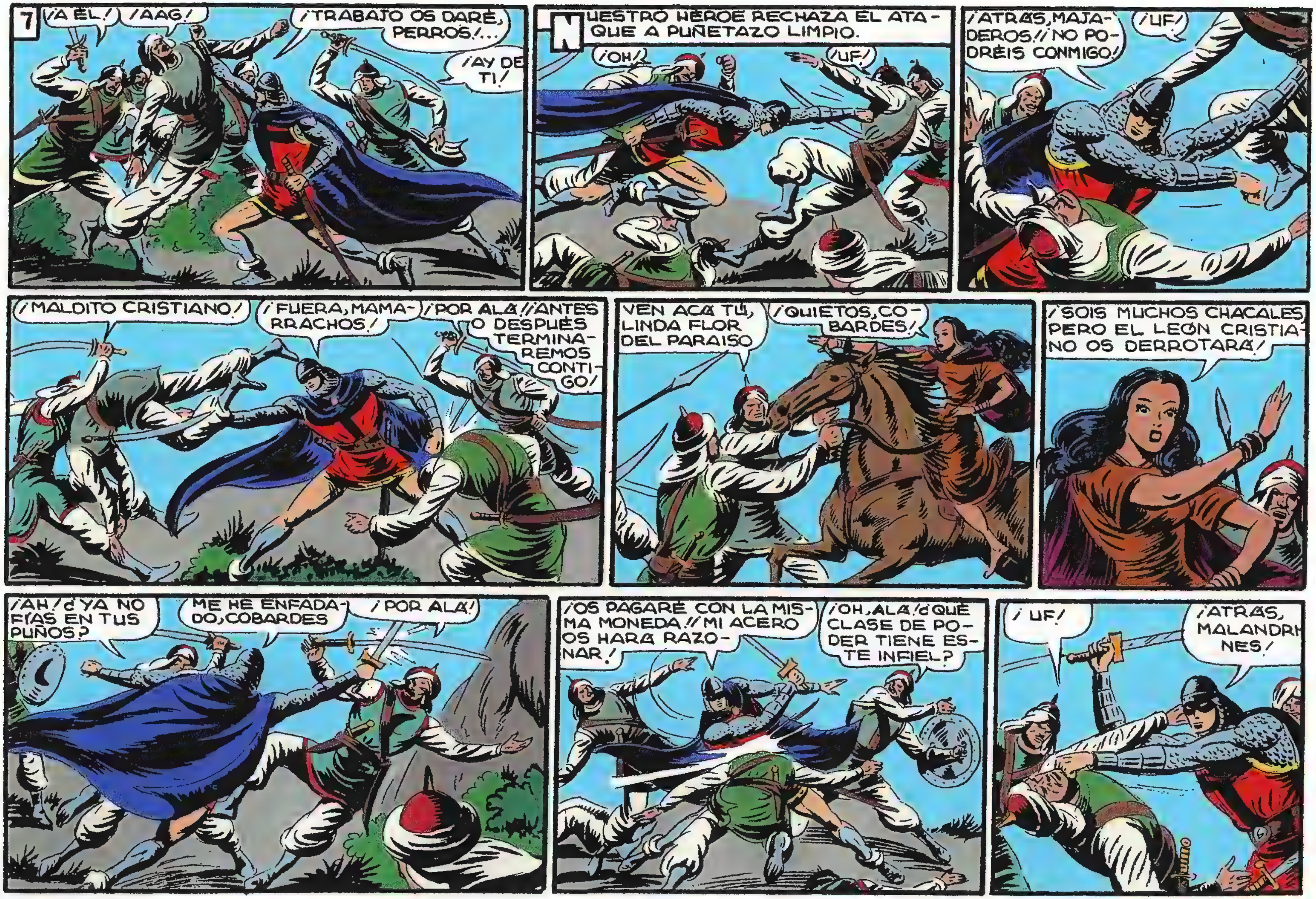
7
¡A ÉL!
¡AAG!
¡TRABAJO OS DARÉ, PERROS!...
¡AY DE TI!
NUESTRO HÉROE RECHAZA EL ATAQUE A PUÑETAZO LIMPIO.
¡OH!
¡UF!
¡ATRÁS, MAJADEROS! ¡NO PODRÉIS CONMIGO!
¡UF!
¡MALDITO CRISTIANO!
¡FUERA, MAMARRACHOS!
¡POR ALÁ! ¡ANTES O DESPUÉS TERMINAREMOS CONTIGO!
VEN ACÁ TÚ, LINDA FLOR DEL PARAÍSO
¡QUIETOS, COBARDES!
¡SOIS MUCHOS CHACALES, PERO EL LEÓN CRISTIANO OS DERROTARÁ!
¡AH! ¿YA NO FÍAS EN TUS PUÑOS?
ME HE ENFADADO, COBARDES
¡POR ALÁ!
¡OS PAGARÉ CON LA MISMA MONEDA! ¡MI ACERO OS HARÁ RAZONAR!
¡OH, ALÁ! ¿QUÉ CLASE DE PODER TIENE ESTE INFIEL?
¡UF!
¡ATRÁS, MALANDRINES!

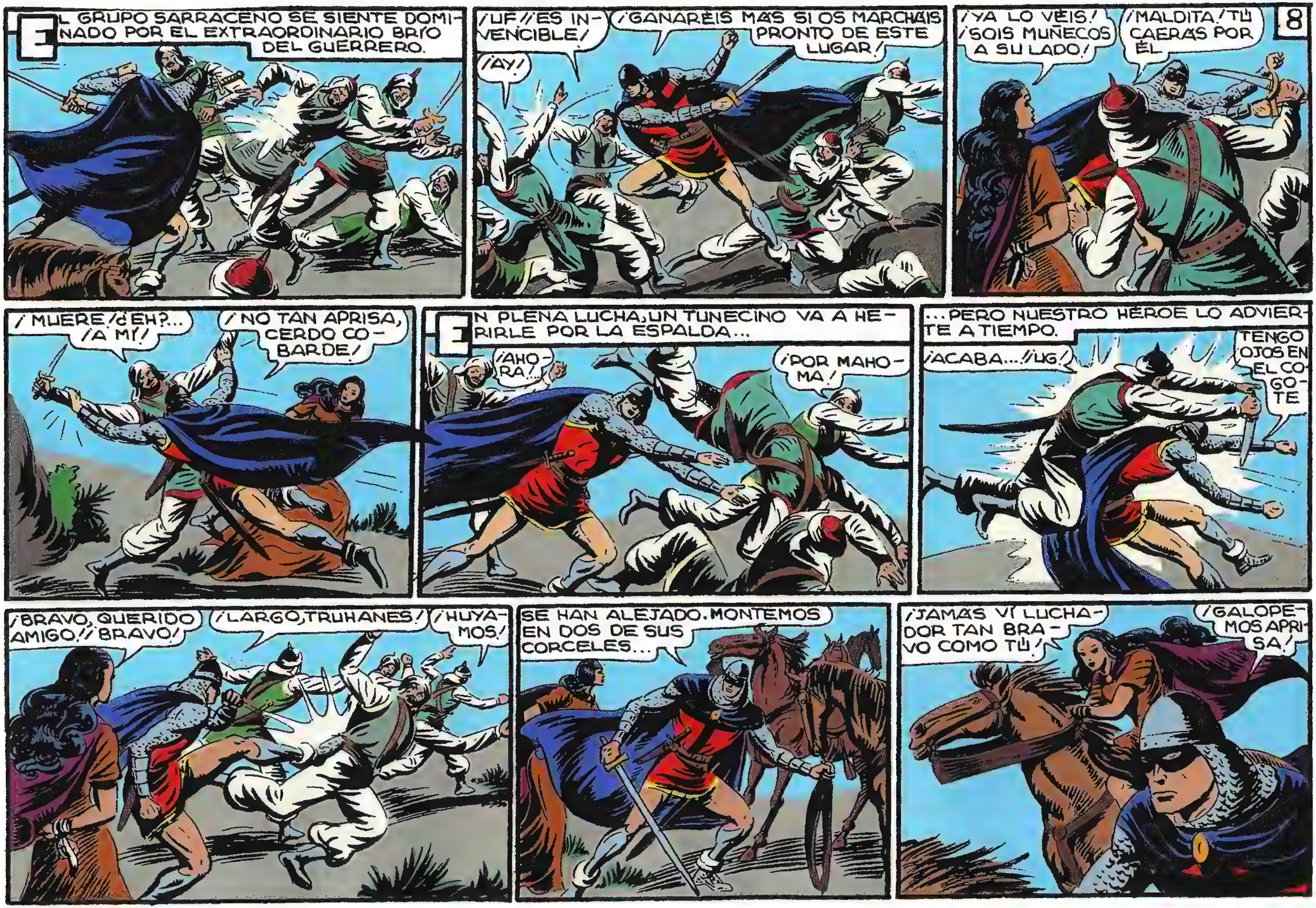
EL GRUPO SARRACENO SE SIENTE DOMINADO POR EL EXTRAORDINARIO BRÍO DEL GUERRERO.
¡UF!! ¡ES INVENCIBLE!
¡AY!
¡GANARÉIS MÁS SI OS MARCHÁIS PRONTO DE ESTE LUGAR!
8
¡YA LO VÉIS! ¡SOIS MUÑECOS A SU LADO!
¡MALDITA! ¡TÚ CAERÁS POR ÉL!
¡MUERE! ¿EH?... ¡A MÍ!
¡NO TAN APRISA, CERDO COBARDE!
EN PLENA LUCHA, UN TUNECINO VA A HERIRLE POR LA ESPALDA...
¡AHORA!
¡POR MAHOMA!
...PERO NUESTRO HÉROE LO ADVIERTE A TIEMPO.
¡ACABA...!! ¡UG!
TENGO OJOS EN EL COGOTE
¡BRAVO, QUERIDO AMIGO!! ¡BRAVO!
¡LARGO, TRUHANES!
¡HUYAMOS!
SE HAN ALEJADO. MONTEMOS EN DOS DE SUS CORCELES...
¡JAMÁS VÍ LUCHADOR TAN BRAVO COMO TÚ!
¡GALOPEMOS APRISA!

9
ANA MARÍA, FERNANDO Y LOS OFICIALES DE AIXA LLEGAN A LA ALDEA, Y PENETRAN EN LA VIVIENDA QUE OCUPA LA PRINCESA MORA.
¿VOS AQUÍ? ¡QUÉ SORPRESA! ESPERABA A ZORAIDA
NECESITAMOS DE VOS
LA CONDESITA DE TORRES EXPLICA A AIXA EL MOTIVO DE SU PRESENCIA ALLÍ.
CONTAD CON MI AYUDA
GRACIAS, SEÑORA
HABÉIS DE PASAR POR DONCELLA A MI SERVICIO
BIEN
YO CREÍ MUY LEJOS AL GUERRERO DEL ANTIFAZ. ESTOY SEGURA DE QUE SALVARÁ A ZORAIDA. TIENE UN EXTRAORDINARIO PODER SOBRENATURAL
BIEN PUEDES DECIRLO, SEÑORA. LE HEMOS VISTO HACER COSAS EXTRAORDINARIAS
PROCURAD, AMIGOS MÍOS, QUE EN LA ALDEA NO SE SOSPECHE DE MI NUEVA DONCELLA Y EL MUCHACHO
¿CÓMO PODRÉIS VOLVER A VUESTRA PATRIA? TAL VEZ HARÍAIS MEJOR EN QUEDAROS AQUÍ
NO; PERDONAD. ES PRECISO QUE VUELVA A ESPAÑA
ÉL ME LLEVARÁ. ENCONTRARÁ LA FORMA DE HACERLO
Y ZORAIDA Y YO NO LE VOLVEREMOS A VER
TRES GIGANTESCOS NEGROS AL SERVICIO DE OLIÁN DESCUBREN, EN SU BÚSQUEDA, AL GUERRERO DEL ANTIFAZ.
¡ES EL CRISTIANO DEL ANTIFAZ!
PERO ESA MUJER QUE LE ACOMPAÑA NO ES LA CONDESITA
¡NOS SIGUEN DE CERCA!
LOS NEGROS MONTAN MEJORES CABALLOS Y LES DAN ALCANCE.

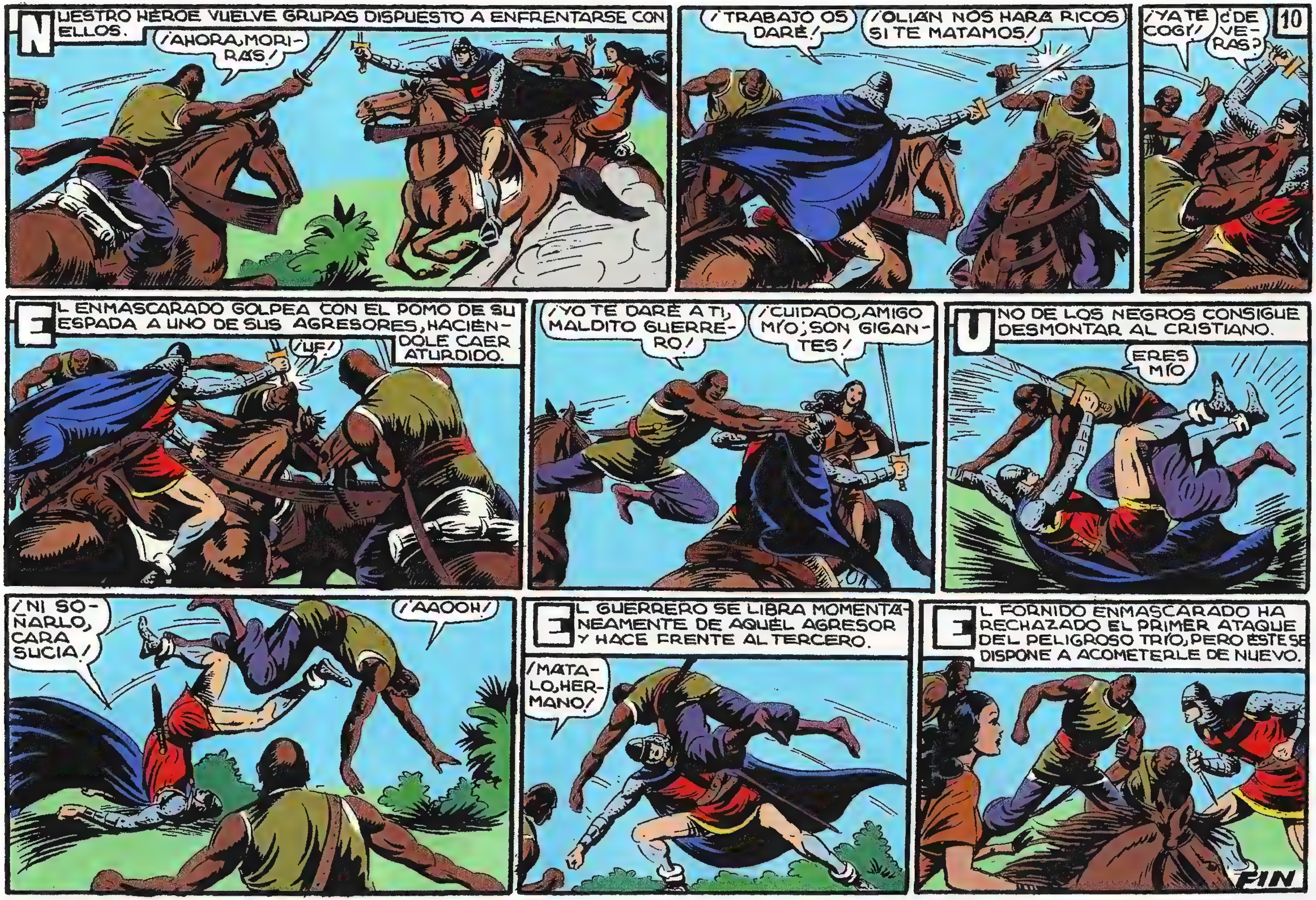
NUESTRO HÉROE VUELVE GRUPAS DISPUESTO A ENFRENTARSE CON ELLOS.
¡AHORA, MORIRÁS!
¡TRABAJO OS DARÉ!
¡OLIÁN NOS HARÁ RICOS SI TE MATAMOS!
¡YA TE COGÍ!
¿DE VERAS?
10
EL ENMASCARADO GOLPEA CON EL POMO DE SU ESPADA A UNO DE SUS AGRESORES, HACIÉNDOLE CAER ATURDIDO.
¡UF!
¡YO TE DARÉ A TI, MALDITO GUERRERO!
¡CUIDADO, AMIGO MÍO; SON GIGANTES!
UNO DE LOS NEGROS CONSIGUE DESMONTAR AL CRISTIANO.
ERES MÍO
¡NI SOÑARLO, CARA SUCIA!
¡AAOOH!
EL GUERRERO SE LIBRA MOMENTÁNEAMENTE DE AQUÉL AGRESOR Y HACE FRENTE AL TERCERO.
¡MÁTALO, HERMANO!
EL FORNIDO ENMASCARADO HA RECHAZADO EL PRIMER ATAQUE DEL PELIGROSO TRÍO, PERO ÉSTE SE DISPONE A ACOMETERLE DE NUEVO.
FIN

MISIÓN PELIGROSA
con EL GUERRERO del ANTIFAZ
1'25 PTS

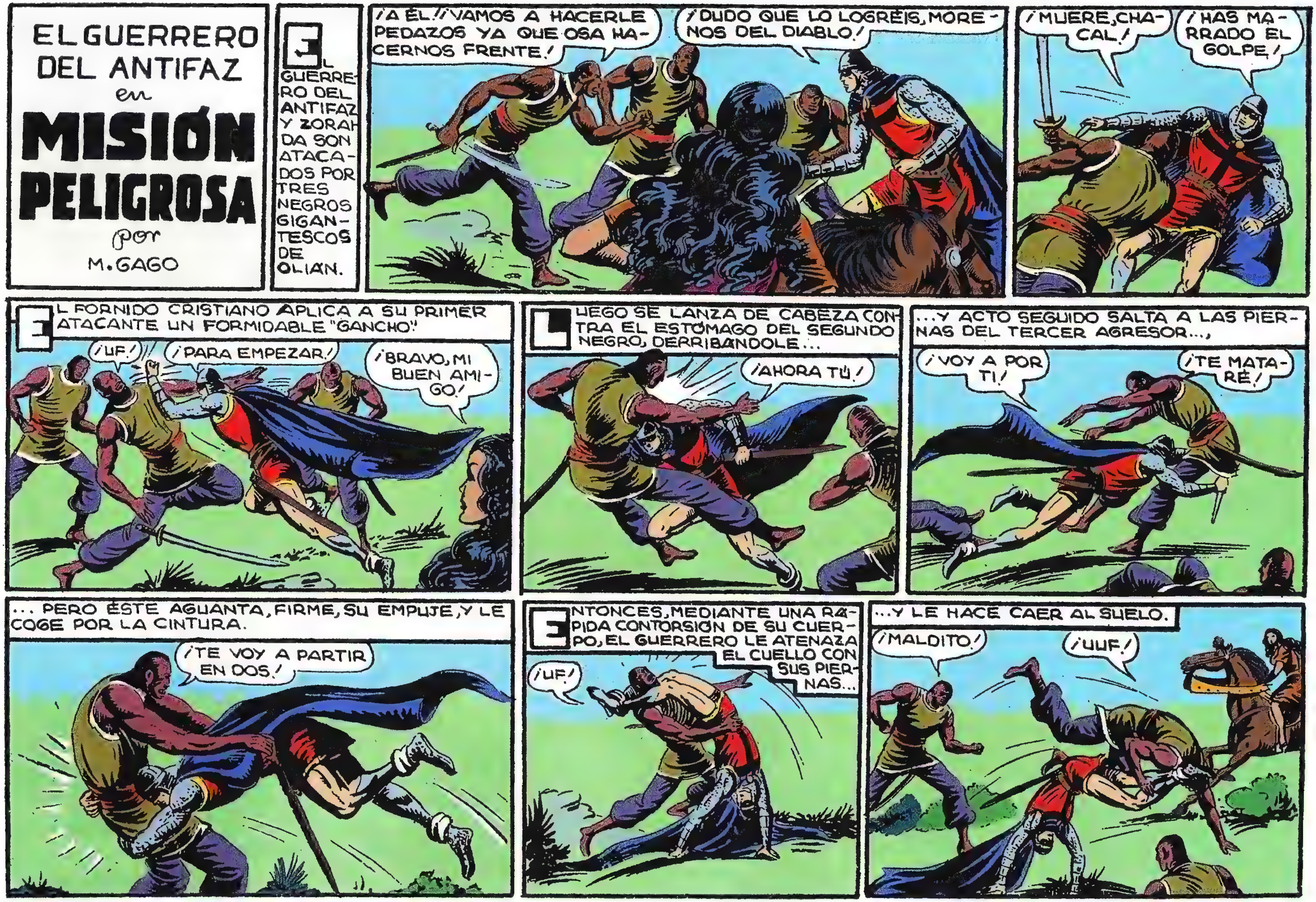
EL GUERRERO DEL ANTIFAZ
en
MISIÓN PELIGROSA
por
M. GAGO
EL GUERRERO DEL ANTIFAZ Y ZORAHDA SON ATACADOS POR TRES NEGROS GIGANTESCOS DE OLIAN.
¡A ÉL! ¡VAMOS A HACERLE PEDAZOS YA QUE OSA HACERNOS FRENTE!
¡DUDO QUE LO LOGRÉIS, MORENOS DEL DIABLO!
¡MUERE, CHACAL!
¡HAS MARRADO EL GOLPE!
EL FORNIDO CRISTIANO APLICA A SU PRIMER ATACANTE UN FORMIDABLE "GANCHO".
¡UF!
¡PARA EMPEZAR!
¡BRAVO, MI BUEN AMIGO!
LUEGO SE LANZA DE CABEZA CONTRA EL ESTÓMAGO DEL SEGUNDO NEGRO, DERRIBÁNDOLE...
¡AHORA TÚ!
...Y ACTO SEGUIDO SALTA A LAS PIERNAS DEL TERCER AGRESOR...,
¡VOY A POR TI!
¡TE MATARÉ!
... PERO ÉSTE AGUANTA, FIRME, SU EMPUJE, Y LE COGE POR LA CINTURA.
¡TE VOY A PARTIR EN DOS!
ENTONCES, MEDIANTE UNA RÁPIDA CONTORSIÓN DE SU CUERPO, EL GUERRERO LE ATENAZA EL CUELLO CON SUS PIERNAS...
¡UF!
...Y LE HACE CAER AL SUELO.
¡MALDITO!
¡UUF!

OTRO NEGRO ES DERRIBADO A CONTINUACION POR EL FORMIDABLE ENMASCARADO.
¡AH!
¡FUERA TÚ!
¡AUG!
YO ACABARÉ CONTIGO, MALDITO BICHO
¡QUÉ INOCENTE ERES, AMIGO!
¡UF!
¡BAH! ¡NO SERVÍS COMO LUCHADORES, NEGRAZOS!
¡ES ASOMBROSO!
2
PERO YO ACABARÉ CON SU VIDA
¡TOMA TÚ TAMBIÉN!
¡AG!
EL ÚLTIMO NEGRO EN PIE ATACA POR LA ESPALDA AL GUERRERO...
¡CUIDADO!
¡MUERE!
¿EH?
...MAS ÉSTE LE ATRAPA RAPIDAMENTE POR LA CABEZA Y LE VOLTEA SOBRE ÉL, ARROJANDOLE AL SUELO.
¡UUF!
CUANDO EL ESBIRRO DE OLIAN VA A INCORPORARSE, RECIBE UN TREMENDO PUNTAPIÉ EN LA BARBILLA.
¡TERMINEMOS DE UNA VEZ!
LOS TRES GIGANTES NEGROS HAN SIDO DERROTADOS POR EL GUERRERO.
¡YA PODEMOS CONTINUAR NUESTRO CAMINO!
MONTANDO EN DOS CORCELES DE LOS VENCIDOS, ZORAIDA Y SU SALVADOR PROSIGUEN SU MARCHA AL GALOPE.

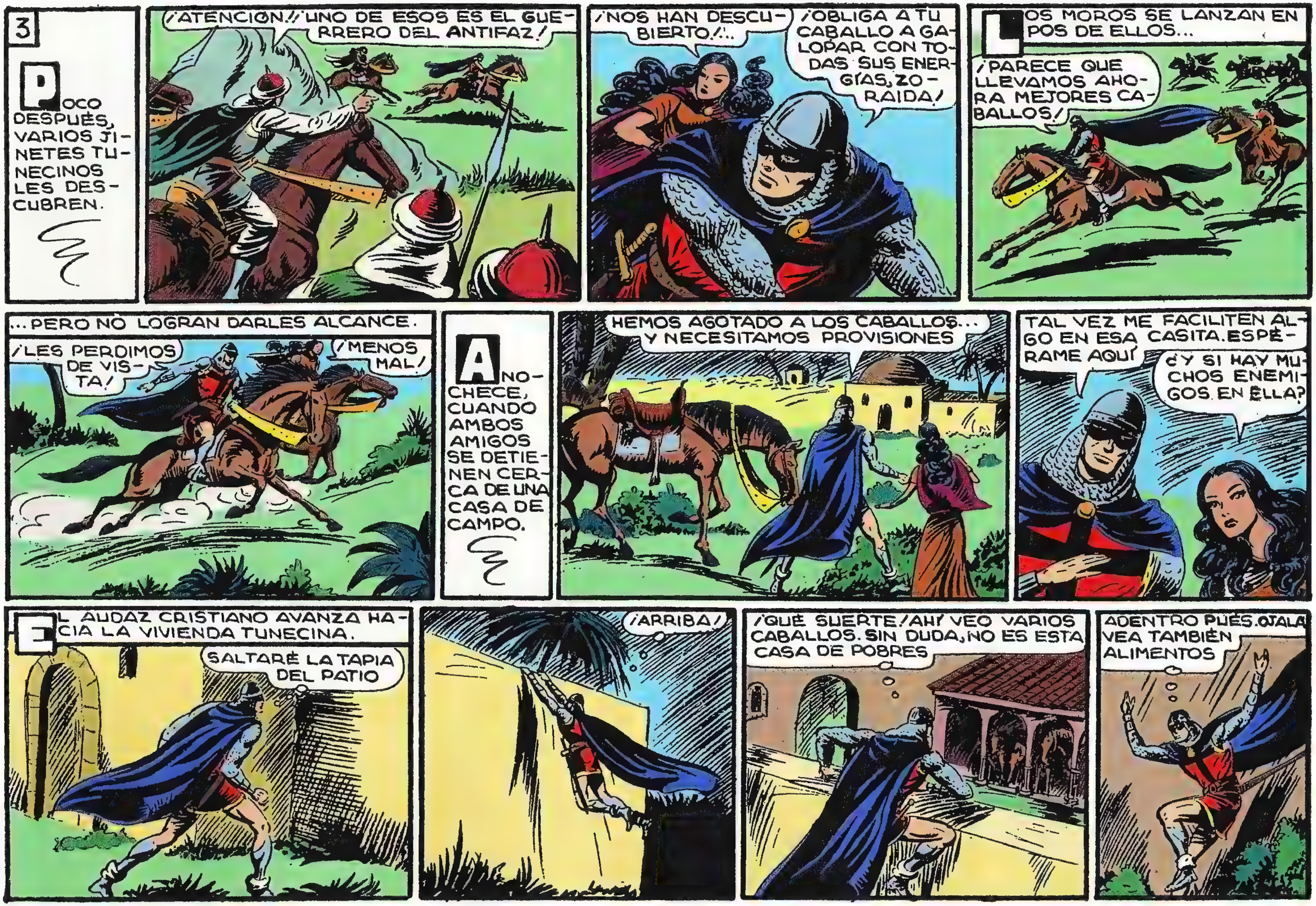
3
POCO DESPUÉS, VARIOS JINETES TUNECINOS LES DESCUBREN.
¡ATENCIÓN!! UNO DE ESOS ES EL GUERRERO DEL ANTIFAZ!
¡NOS HAN DESCUBIERTO!...
¡OBLIGA A TU CABALLO A GALOPAR CON TODAS SUS ENERGÍAS, ZORAIDA!
LOS MOROS SE LANZAN EN POS DE ELLOS...
¡PARECE QUE LLEVAMOS AHORA MEJORES CABALLOS!
...PERO NO LOGRAN DARLES ALCANCE.
¡LES PERDIMOS DE VISTA!
¡MENOS MAL!
ANOCHECE, CUANDO AMBOS AMIGOS SE DETIENEN CERCA DE UNA CASA DE CAMPO.
HEMOS AGOTADO A LOS CABALLOS... Y NECESITAMOS PROVISIONES
TAL VEZ ME FACILITEN ALGO EN ESA CASITA. ESPÉRAME AQUÍ
¿Y SI HAY MUCHOS ENEMIGOS EN ELLA?
EL AUDAZ CRISTIANO AVANZA HACIA LA VIVIENDA TUNECINA.
SALTARÉ LA TAPIA DEL PATIO
¡ARRIBA!
¡QUÉ SUERTE! ¡AHÍ VEO VARIOS CABALLOS. SIN DUDA, NO ES ESTA CASA DE POBRES
ADENTRO PUES. OJALÁ VEA TAMBIÉN ALIMENTOS

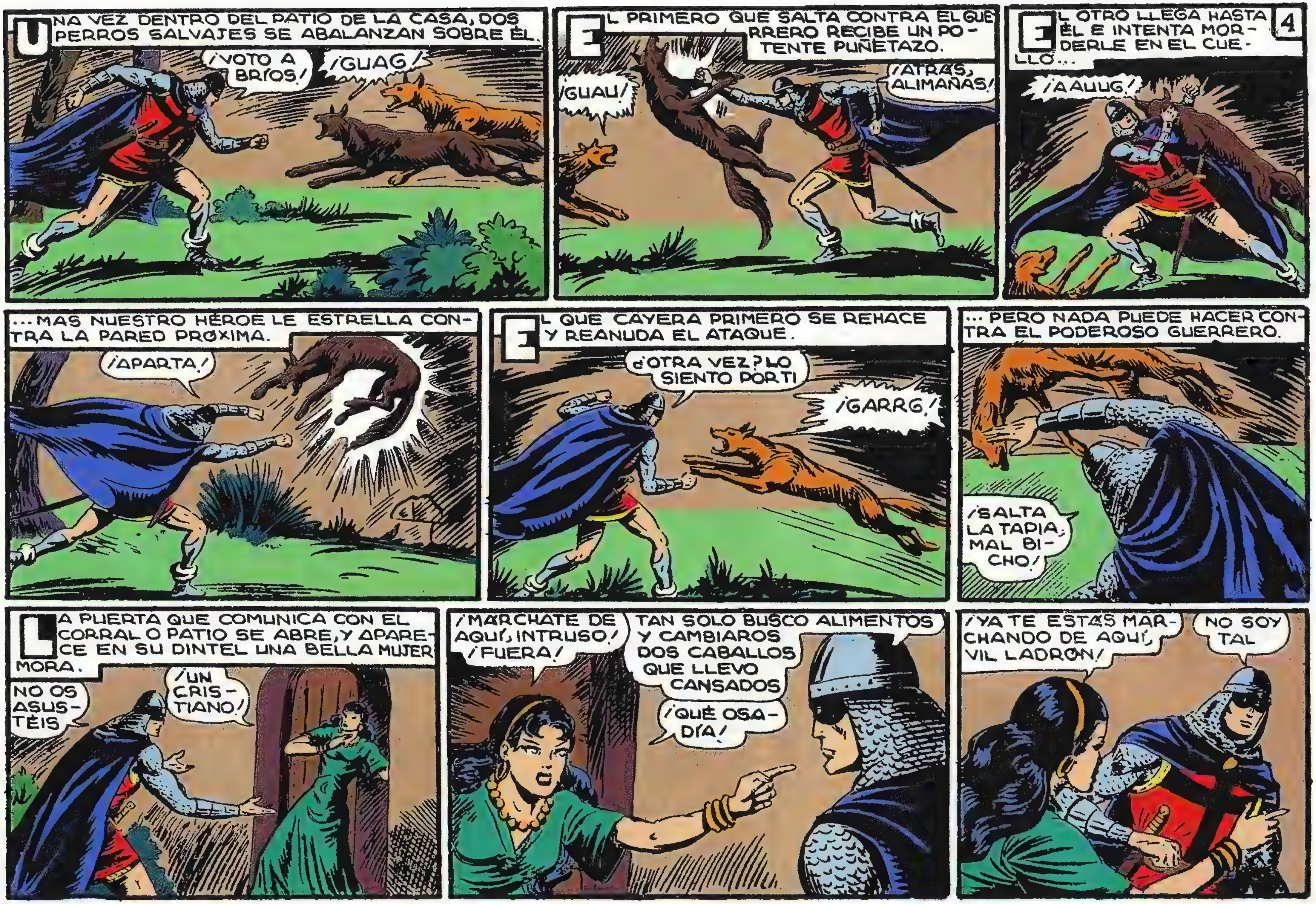
UNA VEZ DENTRO DEL PATIO DE LA CASA, DOS PERROS SALVAJES SE ABALANZAN SOBRE ÉL.
¡VOTO A BRÍOS!
¡GUAG!
EL PRIMERO QUE SALTA CONTRA EL GUERRERO RECIBE UN POTENTE PUÑETAZO.
¡GUAU!
¡ATRÁS, ALIMAÑAS!
4
EL OTRO LLEGA HASTA ÉL E INTENTA MORDERLE EN EL CUELLO...
¡AAUUG!
...MAS NUESTRO HÉROE LE ESTRELLA CONTRA LA PARED PRÓXIMA.
¡APARTA!
EL QUE CAYERA PRIMERO SE REHACE Y REANUDA EL ATAQUE.
¿OTRA VEZ? LO SIENTO POR TI
¡GARRG!
...PERO NADA PUEDE HACER CONTRA EL PODEROSO GUERRERO.
¡SALTA LA TAPIA, MAL BICHO!
LA PUERTA QUE COMUNICA CON EL CORRAL O PATIO SE ABRE, Y APARECE EN SU DINTEL UNA BELLA MUJER MORA.
¡UN CRISTIANO!
NO OS ASUSTÉIS
¡MÁRCHATE DE AQUÍ, INTRUSO! ¡FUERA!
TAN SOLO BUSCO ALIMENTOS Y CAMBIAROS DOS CABALLOS QUE LLEVO CANSADOS
¡QUÉ OSADÍA!
¡YA TE ESTÁS MARCHANDO DE AQUÍ, VIL LADRÓN!
NO SOY TAL

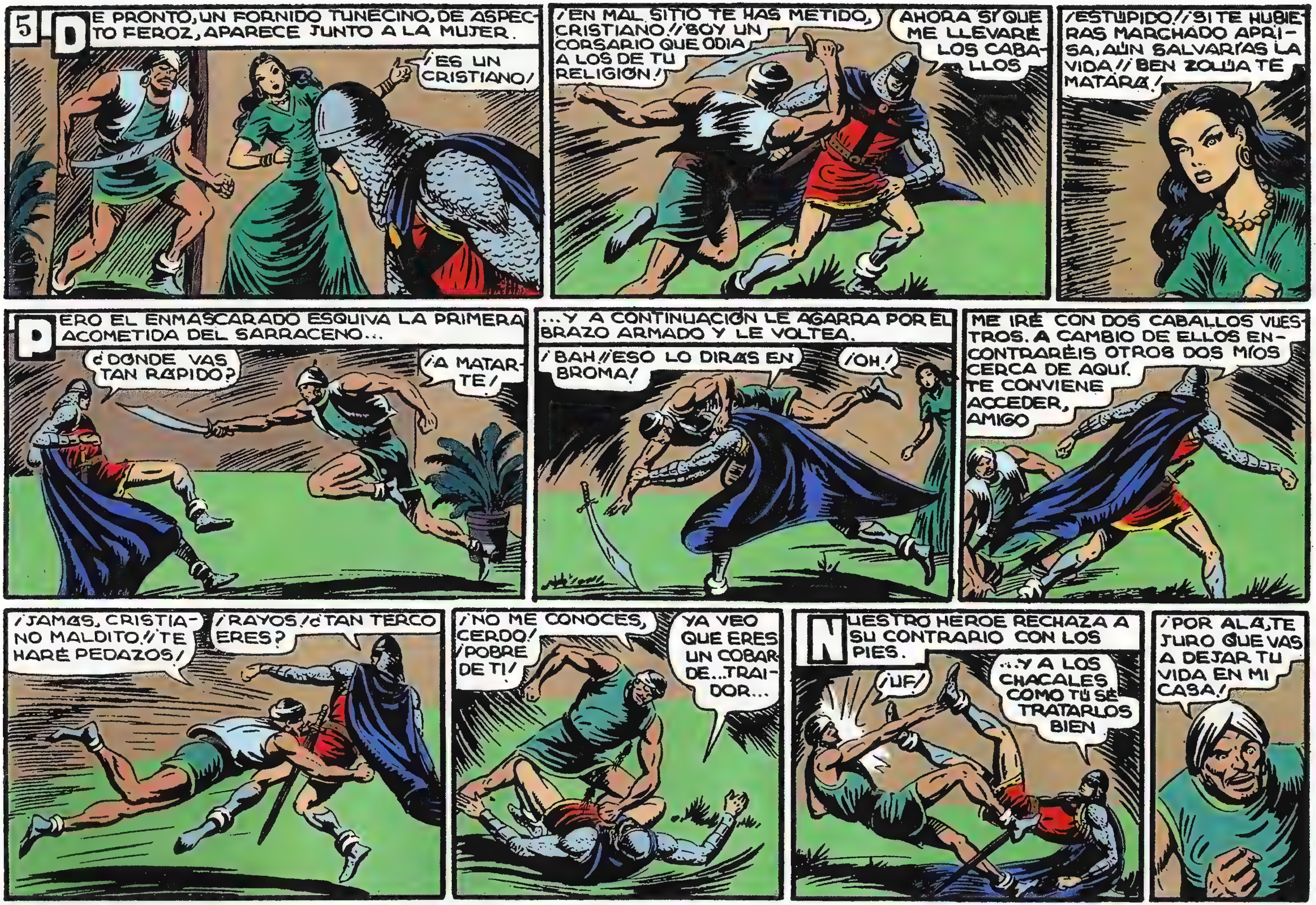
5
DE PRONTO, UN FORNIDO TUNECINO, DE ASPECTO FEROZ, APARECE JUNTO A LA MUJER.
¡ES UN CRISTIANO!
¡EN MAL SITIO TE HAS METIDO, CRISTIANO! ¡SOY UN CORSARIO QUE ODIA A LOS DE TU RELIGIÓN!
AHORA SÍ QUE ME LLEVARÉ LOS CABALLOS
¡ESTÚPIDO! ¡SI TE HUBIERAS MARCHADO APRISA, AÚN SALVARÍAS LA VIDA! ¡BEN ZOLIJA TE MATARÁ!
PERO EL ENMASCARADO ESQUIVA LA PRIMERA ACOMETIDA DEL SARRACENO...
¿DÓNDE VAS TAN RÁPIDO?
¡A MATARTE!
...Y A CONTINUACIÓN LE AGARRA POR EL BRAZO ARMADO Y LE VOLTEA.
¡BAH! ¡ESO LO DIRÁS EN BROMA!
¡OH!
ME IRÉ CON DOS CABALLOS VUESTROS. A CAMBIO DE ELLOS ENCONTRARÉIS OTROS DOS MÍOS CERCA DE AQUÍ. TE CONVIENE ACCEDER, AMIGO
¡JAMÁS, CRISTIANO MALDITO! ¡TE HARÉ PEDAZOS!
¡RAYOS! ¿TAN TERCO ERES?
¡NO ME CONOCES, CERDO! ¡POBRE DE TI!
YA VEO QUE ERES UN COBARDE... TRAIDOR...
NUESTRO HÉROE RECHAZA A SU CONTRARIO CON LOS PIES.
¡UF!
...Y A LOS CHACALES COMO TÚ SÉ TRATARLOS BIEN
¡POR ALÁ, TE JURO QUE VAS A DEJAR TU VIDA EN MI CASA!

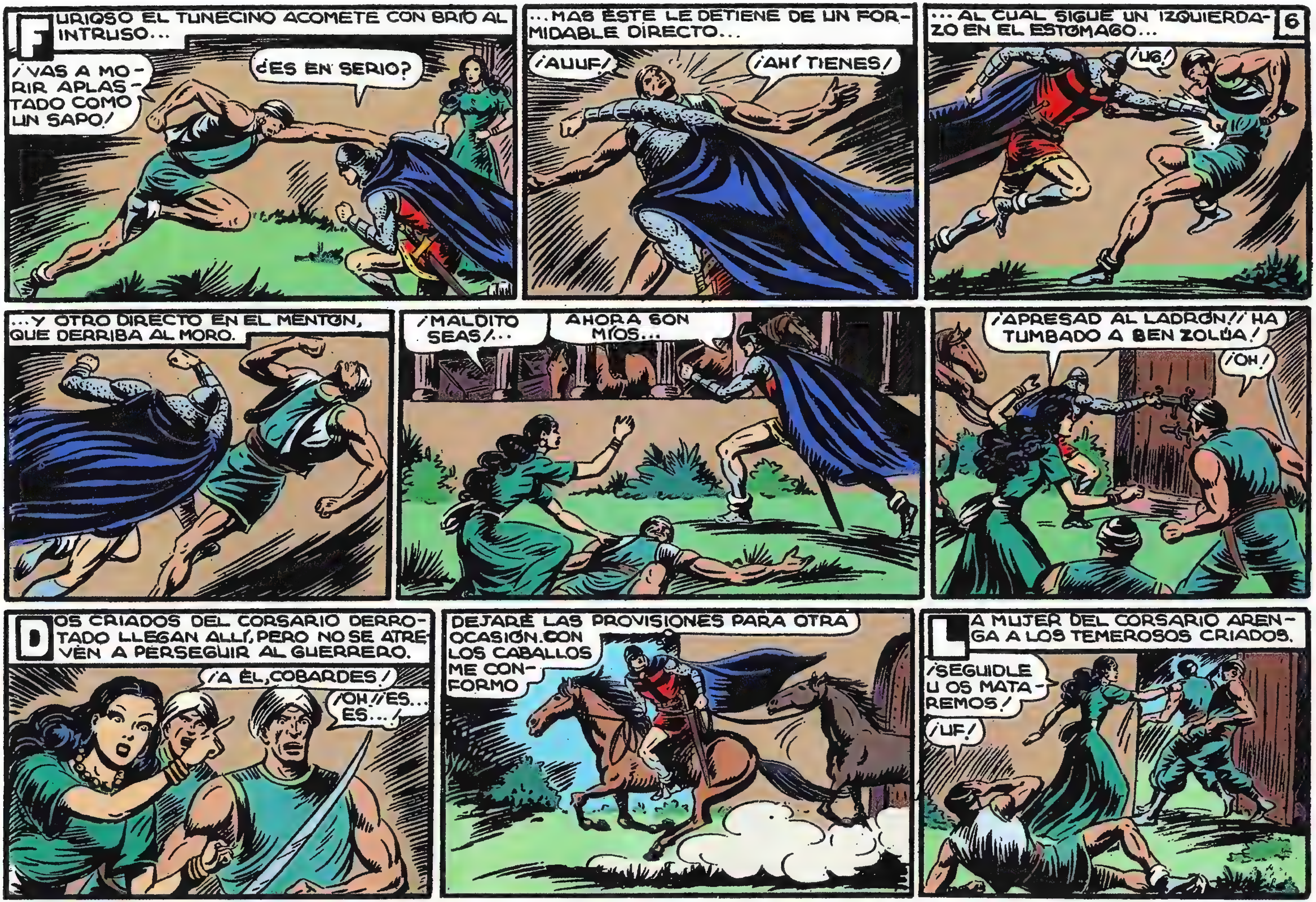
FURIOSO EL TUNECINO ACOMETE CON BRÍO AL INTRUSO...
¡VAS A MORIR APLASTADO COMO UN SAPO!
¿ES EN SERIO?
...MAS ÉSTE LE DETIENE DE UN FORMIDABLE DIRECTO...
¡AUUF!
¡AHÍ TIENES!
...AL CUAL SIGUE UN IZQUIERDAZO EN EL ESTÓMAGO...
6
¡UG!
...Y OTRO DIRECTO EN EL MENTÓN, QUE DERRIBA AL MORO.
¡MALDITO SEAS!...
AHORA SON MÍOS...
¡APRESAD AL LADRÓN!! HA TUMBADO A BEN ZOLÚA!
¡OH!
DOS CRIADOS DEL CORSARIO DERROTADO LLEGAN ALLÍ, PERO NO SE ATREVEN A PERSEGUIR AL GUERRERO.
¡A ÉL, COBARDES!
¡OH!! ES... ES...!
DEJARÉ LAS PROVISIONES PARA OTRA OCASIÓN. CON LOS CABALLOS ME CONFORMO
LA MUJER DEL CORSARIO ARENGA A LOS TEMEROSOS CRIADOS.
¡SEGUIDLE U OS MATAREMOS!
¡UF!

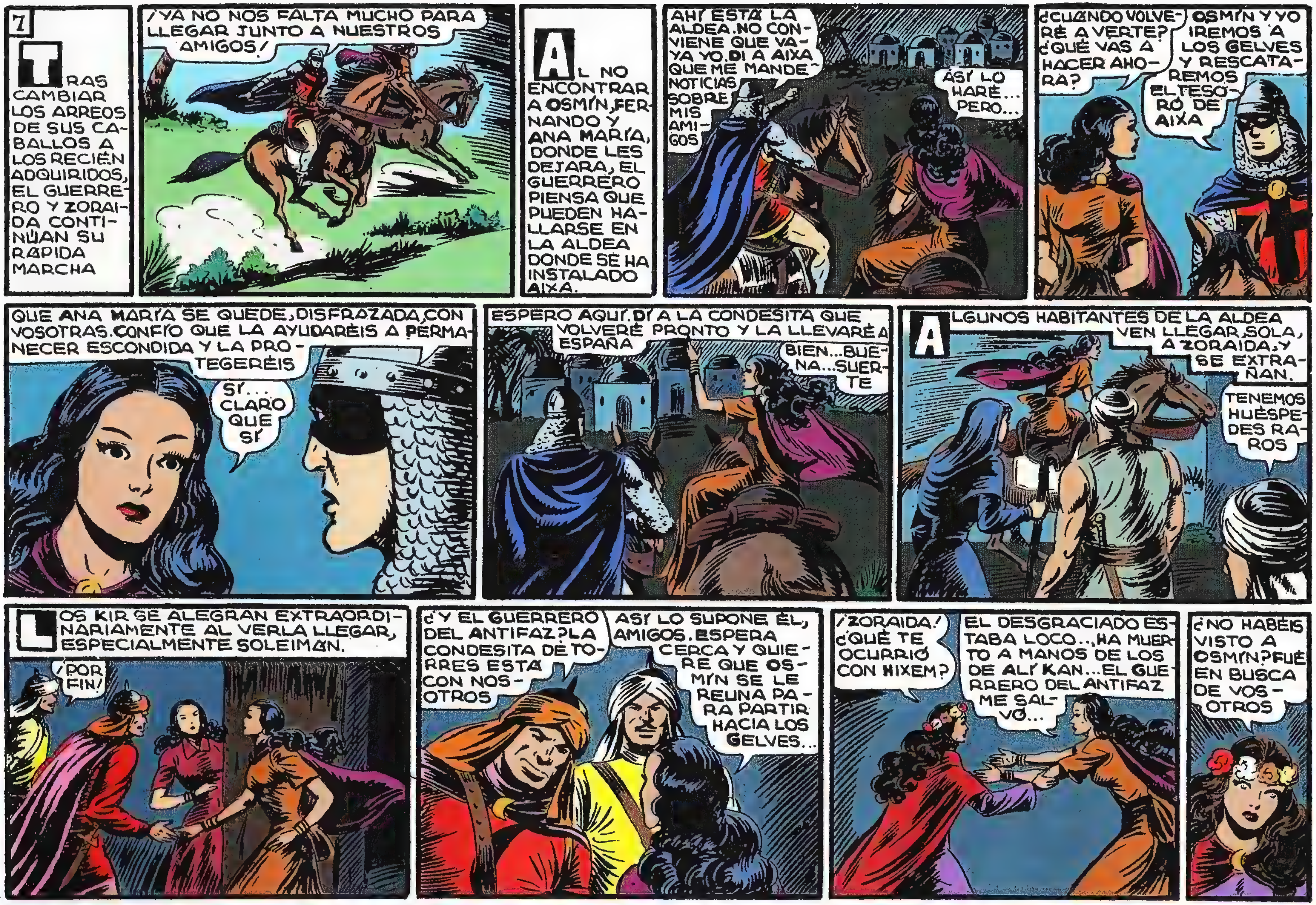
7
TRAS CAMBIAR LOS ARREOS DE SUS CABALLOS A LOS RECIÉN ADQUIRIDOS, EL GUERRERO Y ZORAIDA CONTINÚAN SU RÁPIDA MARCHA
¡YA NO NOS FALTA MUCHO PARA LLEGAR JUNTO A NUESTROS AMIGOS!
AL NO ENCONTRAR A OSMÍN, FERNANDO Y ANA MARÍA, DONDE LES DEJARA, EL GUERRERO PIENSA QUE PUEDEN HALLARSE EN LA ALDEA DONDE SE HA INSTALADO AIXA.
¡AHÍ ESTÁ LA ALDEA. NO CONVIENE QUE VAYA YO. DI A AIXA QUE ME MANDE NOTICIAS SOBRE MIS AMIGOS
ASÍ LO HARÉ... PERO...
¿CUÁNDO VOLVERÉ A VERTE? ¿QUÉ VAS A HACER AHORA?
OSMÍN Y YO IREMOS A LOS GELVES Y RESCATAREMOS EL TESORO DE AIXA
QUE ANA MARÍA SE QUEDE, DISFRAZADA, CON VOSOTRAS. CONFÍO QUE LA AYUDARÉIS A PERMANECER ESCONDIDA Y LA PROTEGERÉIS
SÍ... CLARO QUE SÍ
ESPERO AQUÍ. DI A LA CONDESITA QUE VOLVERÉ PRONTO Y LA LLEVARÉ A ESPAÑA
BIEN... BUENA... SUERTE
ALGUNOS HABITANTES DE LA ALDEA VEN LLEGAR, SOLA, A ZORAIDA, Y SE EXTRAÑAN.
TENEMOS HUÉSPEDES RAROS
LOS KIR SE ALEGRAN EXTRAORDINARIAMENTE AL VERLA LLEGAR, ESPECIALMENTE SOLEIMAN.
¡POR FIN!
¿Y EL GUERRERO DEL ANTIFAZ? LA CONDESITA DE TORRES ESTÁ CON NOSOTROS
ASÍ LO SUPONE ÉL, AMIGOS. ESPERA CERCA Y QUIERE QUE OSMÍN SE LE REUNA PARA PARTIR HACIA LOS GELVES...
¡ZORAIDA! ¿QUÉ TE OCURRIÓ CON HIXEM?
EL DESGRACIADO ESTABA LOCO... HA MUERTO A MANOS DE LOS DE ALÍ KAN... EL GUERRERO DEL ANTIFAZ ME SALVÓ...
¿NO HABÉIS VISTO A OSMÍN? FUÉ EN BUSCA DE VOSOTROS

¡OH! PUES EL GUERRERO LE ESPERA PARA EMPRENDER LA ARRIESGADA EMPRESA DE RECUPERAR TU TESORO...
YO IRÉ HASTA ÉL Y LE DIRÉ QUE BUSQUE A OSMÍN, PRINCESA
DILE QUE IRÉ YO CON ÉL SI LO CONSIDERA NECESARIO
SOLEIMAN PARTE HACIA EL LUGAR QUE LE HA INDICADO ZORAIDA...
...Y ENCUENTRA AL GUERRERO DEL ANTIFAZ.
8
¡HOLA, AMIGO!
¿ERES TÚ, SOLEIMAN?
EL MISMO. VENGO A DECIRTE QUE OSMÍN NO ESTÁ CON NOSOTROS MARCHÓ EN BUSCA TUYA DESPUÉS DE CONFIARNOS A LA CONDESITA Y A FERNANDO
IRÉ SOLO HACIA LOS GELVES, CASO DE NO ENCONTRARLE POR EL CAMINO
SI TE PARECE BIEN, ALGUNO DE NOSOTROS PUEDE ACOMPAÑARTE EN ESA DIFÍCIL MISIÓN
NO. EL REY TUNECINO NO DEBE CONOCER VUESTRA AMISTAD CONMIGO
CUIDAD DE FERNANDO Y LA CONDESITA, AMIGO, HASTA MI VUELTA
ASÍ LO HAREMOS
SI FRACASARA EN MI EMPEÑO... ANA MARÍA QUIZÁ NO PUDIERA REGRESAR NUNCA A ESPAÑA
SOLEIMAN REGRESA A LA ALDEA E INFORMA A AIXA SOBRE LA DECISIÓN DEL GUERRERO. ENTONCES, LA PRINCESA MORA SE TRASLADA AL APOSENTO DE ANA MARÍA.
SEÑORA... PERDONAD QUE OS MOLESTE. EL GUERRERO DEL ANTIFAZ HA VUELTO CON ZORAIDA Y SE HA MARCHADO SOLO OTRA VEZ
¡DIOS MÍO! ¿Y POR QUÉ NO SE HA DESPEDIDO DE MÍ?
OLVIDÁIS QUE SERÍA UNA IMPRUDENCIA QUE LE VIERAN EN LA ALDEA. EN ESTE TERRITORIO NO HAY CRISTIANOS LIBRES
ES VERDAD
VA A LOS GELVES. UNOS PIRATAS, MANDADOS POR UNA MALA MUJER, ME ROBARON EL TESORO QUE YO POSEÍA PARA ADQUIRIR POSESIONES EN ESTAS TIERRAS AFRICANAS Y ACOMODAR DIGNAMENTE A MIS FIELES COMPAÑEROS... ÉL VA A RESCATARLO...

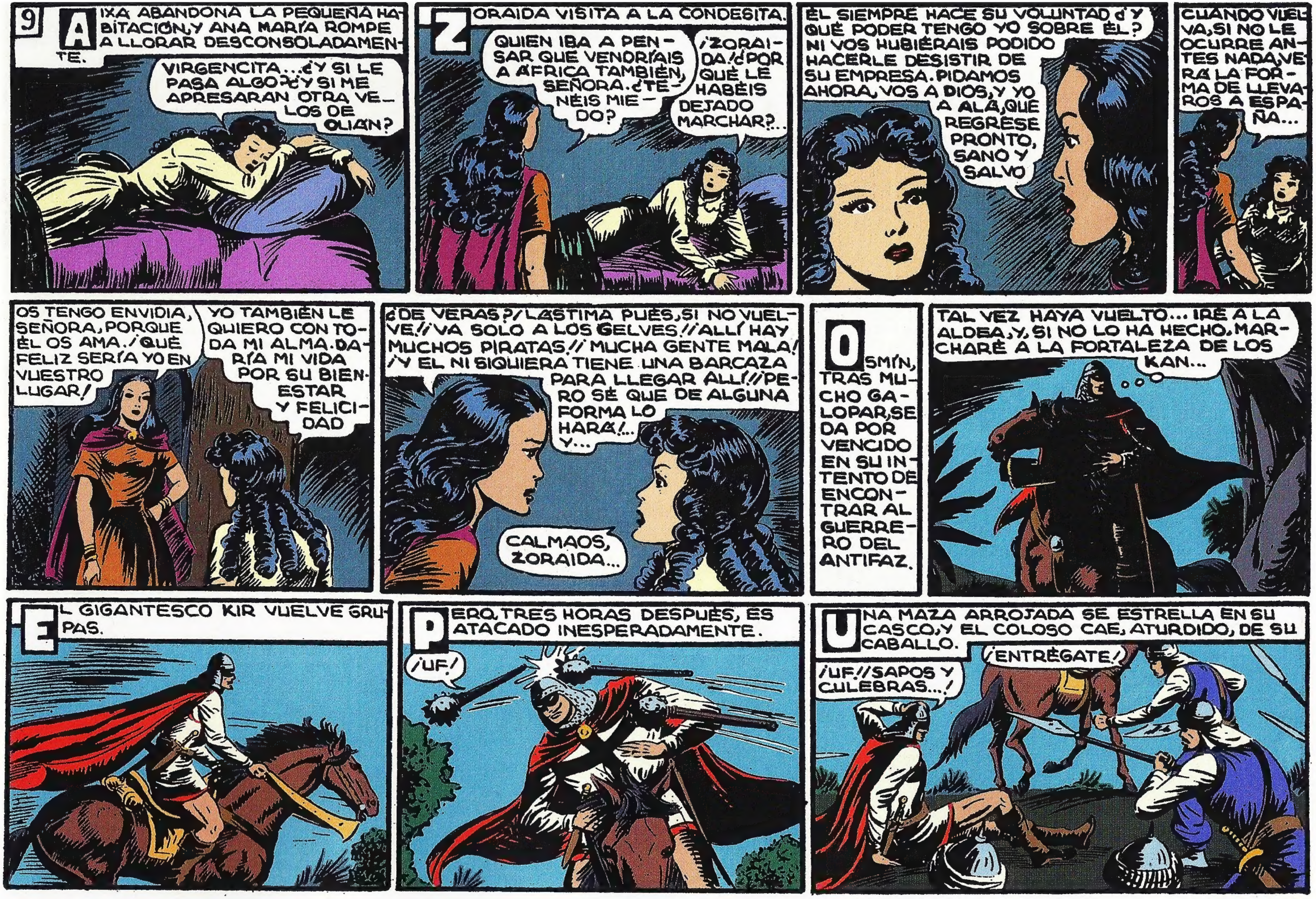
9
AIXA ABANDONA LA PEQUEÑA HABITACIÓN, Y ANA MARÍA ROMPE A LLORAR DESCONSOLADAMENTE.
VIRGENCITA... ¿Y SI LE PASA ALGO? ¿Y SI ME APRESARAN OTRA VE- LOS DE OLIÁN?
ZORAIDA VISITA A LA CONDESITA.
QUIEN IBA A PENSAR QUE VENDRÍAIS A ÁFRICA TAMBIÉN, SEÑORA. ¿TENÉIS MIEDO?
¡ZORAIDA! ¿POR QUÉ LE HABÉIS DEJADO MARCHAR?...
ÉL SIEMPRE HACE SU VOLUNTAD ¿Y QUÉ PODER TENGO YO SOBRE ÉL? NI VOS HUBIÉRAIS PODIDO HACERLE DESISTIR DE SU EMPRESA. PIDAMOS AHORA, VOS A DIOS, Y YO A ALÁ, QUE REGRESE PRONTO, SANO Y SALVO
CUANDO VUELVA, SI NO LE OCURRE ANTES NADA, VERÁ LA FORMA DE LLEVAROS A ESPAÑA...
OS TENGO ENVIDIA, SEÑORA, PORQUE ÉL OS AMA. ¡QUÉ FELIZ SERÍA YO EN VUESTRO LUGAR!
YO TAMBIÉN LE QUIERO CON TODA MI ALMA. DARÍA MI VIDA POR SU BIENESTAR Y FELICIDAD
¿DE VERAS? ¡LÁSTIMA PUES, SI NO VUELVE! ¡VA SOLO A LOS GELVES! ¡ALLÍ HAY MUCHOS PIRATAS! ¡MUCHA GENTE MALA! ¡Y ÉL NI SIQUIERA TIENE UNA BARCAZA PARA LLEGAR ALLÍ! ¡PERO SÉ QUE DE ALGUNA FORMA LO HARÁ!... Y...
CALMAOS, ZORAIDA...
OSMÍN, TRAS MUCHO GALOPAR, SE DA POR VENCIDO EN SU INTENTO DE ENCONTRAR AL GUERRERO DEL ANTIFAZ.
TAL VEZ HAYA VUELTO... IRÉ A LA ALDEA, Y, SI NO LO HA HECHO, MARCHARÉ A LA FORTALEZA DE LOS KAN...
EL GIGANTESCO KIR VUELVE GRUPAS.
PERO, TRES HORAS DESPUÉS, ES ATACADO INESPERADAMENTE.
¡UF!
UNA MAZA ARROJADA SE ESTRELLA EN SU CASCO, Y EL COLOSO CAE, ATURDIDO, DE SU CABALLO.
¡ENTRÉGATE!
¡UF! ¡SAPOS Y CULEBRAS...!

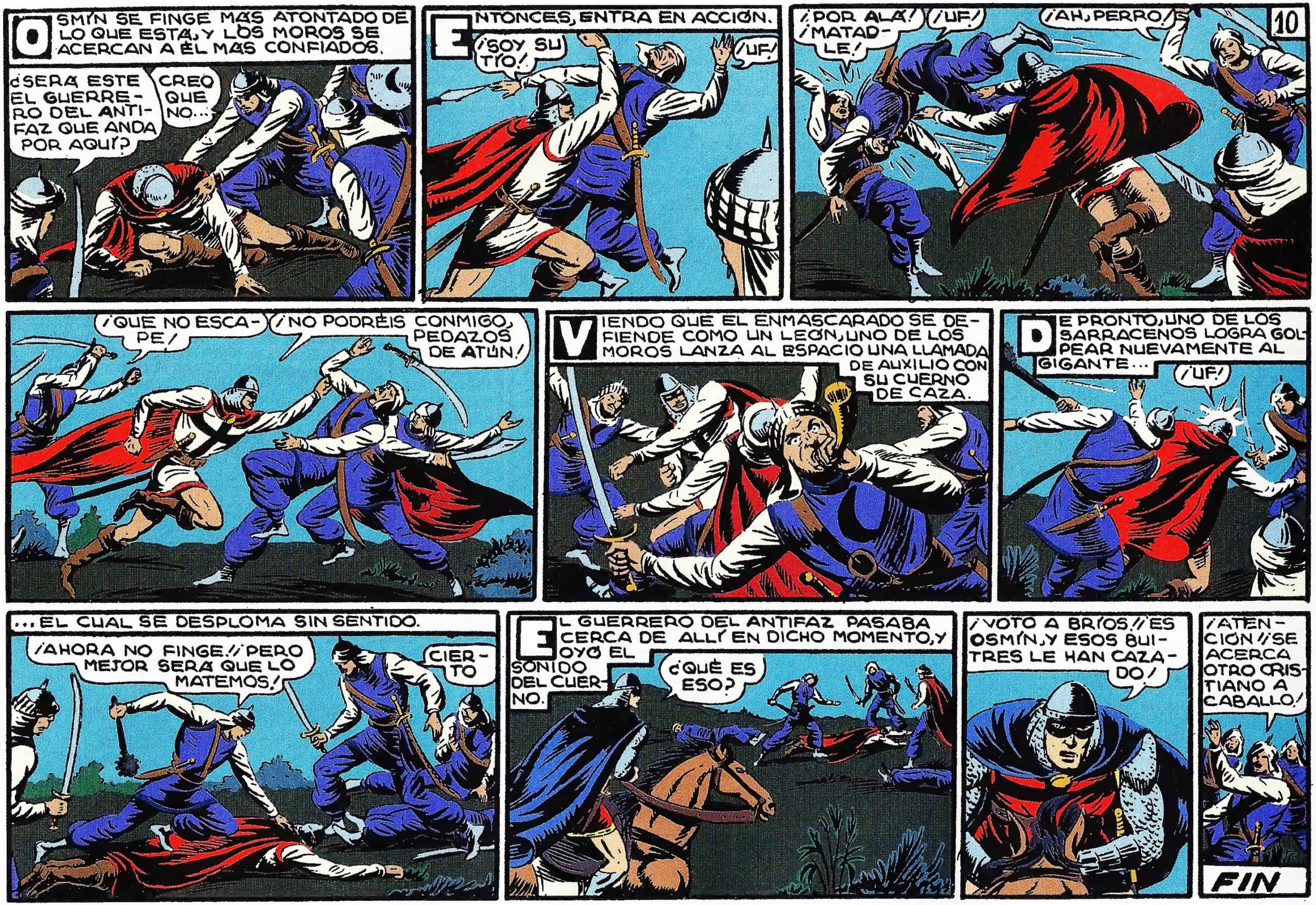

10
OSMÍN SE FINGE MÁS ATONTADO DE LO QUE ESTÁ, Y LOS MOROS SE ACERCAN A ÉL MÁS CONFIADOS.
¿SERÁ ÉSTE EL GUERRERO DEL ANTIFAZ QUE ANDA POR AQUÍ?
CREO QUE NO...
ENTONCES, ENTRA EN ACCIÓN.
¡SOY SU TÍO!
¡UF!
¡POR ALÁ!
¡MATADLE!
¡UF!
¡AH, PERRO!
¡QUE NO ESCAPE!
¡NO PODRÉIS CONMIGO, PEDAZOS DE ATÚN!
VIENDO QUE EL ENMASCARADO SE DEFIENDE COMO UN LEÓN, UNO DE LOS MOROS LANZA AL ESPACIO UNA LLAMADA DE AUXILIO CON SU CUERNO DE CAZA.
DE PRONTO, UNO DE LOS SARRACENOS LOGRA GOLPEAR NUEVAMENTE AL GIGANTE...
¡UF!
...EL CUAL SE DESPLOMA SIN SENTIDO.
¡AHORA NO FINGE! ¡PERO MEJOR SERÁ QUE LO MATEMOS!
CIERTO
EL GUERRERO DEL ANTIFAZ PASABA CERCA DE ALLÍ EN DICHO MOMENTO, Y OYÓ EL SONIDO DEL CUERNO.
¿QUÉ ES ESO?
¡VOTO A BRÍOS! ¡ES OSMÍN, Y ESOS BUITRES LE HAN CAZADO!
¡ATENCIÓN! ¡SE ACERCA OTRO CRISTIANO A CABALLO!
FIN

Títulos de este volumen:

Siguiendo la pista

En tierras africanas

Guerra a los tunecinos

El terror tunecino

En el alcázar de Olián

Salvada de Olián

Defendiendo a la condesita

Buscando a Zoraida

Zoraida y el Guerrero

Misión peligrosa